No. 68
6月 '76

広報せと

人口
（5月日末現在）

世帯数	1,542
人口	4,670
男	2,147
女	2,523

昭和51年6月15日／発行:愛媛県西宇和郡瀬戸町／編集:瀬戸町総務課

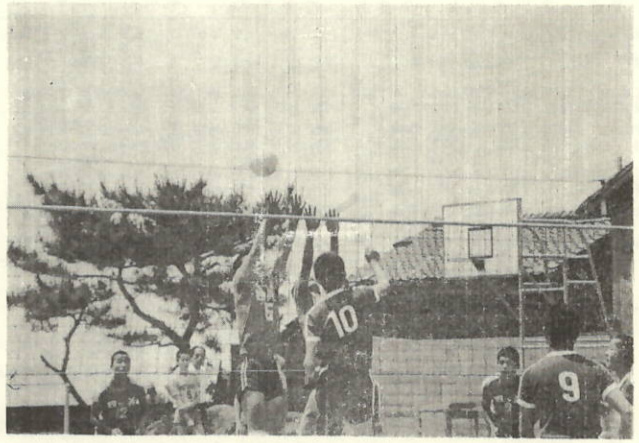

"ブロック"　町内中学校球技大会

作文

「おとうさん」

三机小学校二年　浜家　みつお

ぼくのおとうさんのしごとは、五月までわかめをとります。わかめがなくなると、あますみにいきます。四月から十一月までです、だから十一月まではいそがしいです。

おとうさんがわらうと、目がほそくなります

そして、こえもうるさいです。

おとうさんの手はきずだらけです、けがをしたときいたかっただろうとおもいます。

おとうさんはつよいんだなあ。

おもな内容

◆作文　おとうさん……1
◆合併20周年記念……2
◆果樹基本統計調査……2
◆救急法講習会……2
◆開眼運動巡回診査……3
◆身体障害者巡回相談…3
◆有害帰化植物の早期駆除を……3
◆ご苦労かけます区長さん……4
◆人々のうごき……4

瀬戸町合併二十周年記念!!

昭和三十一年六月一日旧三机村と四ツ浜村が合併し瀬戸町が誕生して本年は二十周年を迎えました。

この記念する年にあたり町民のみなさんとともに二十周年のあゆみを追憶し、また、これから明るい町づくりをめざして、意を新にして、町民一人〳〵が協力すべく二十周年記念行事を左記により開催いたしましたところ、町民の皆さん方多数のご参加をいたゞき、梅雨時にもかゝわらず天も祝福するかの如き晴天に恵まれ、盛大に挙行されたことを、心から祝福いたします。

記

六月十二日

1.記念式典午前十時から中央公民館に於いて郡内の県議会議員、各町長、町議会議長、町民など約百五十人が出席町長式辞の外来賓の祝辞を得、自治功労者など二十九名が表彰されました。

2.記念植樹役場前へヒマラヤシーダー

3.鼓笛隊パレード三机、塩成、大久、川之浜の各小学校鼓笛隊が各校区内にてパレード

4.ソフトボール大会三机小中学校校庭に於いて地区別対抗で実施

六月十三日

1.スポーツ大会　三机小中校庭に於いて、地区対抗バレー、綱引、二人三脚等を実施

2.文化展　中央公民館にて町内小中学校保育園の児童生徒作品展、一般の生花、写真、手芸等作品展

尚、文化展については六月十八日迄展示中

◎ソフト、バレーの成績は次のとおりです。

ソフトボール
優勝　塩成チーム
準優勝　大江チーム
三位　三机・川之浜チーム

バレーボール
優勝　大久Bチーム
準優勝　大久Aチーム
三位　三机A・Bチーム

果樹栽培農家の皆さんへ

★果樹基本統計調査　七月一日実施

来る七月一日には、全国いっせいに昭和五十一年度果樹基本統計調査が実施されます。果樹農業に関する調査は、昭和三十八年に抽出調査で一度実施されましたが、全農家を対象とした大規模な調査は今回が初めてであります。

今日の果樹農業は、果実の種類によっては供給過剰による価格の暴落、人手不足や諸経費の高騰による生産費の上昇並びに外国産果実、加工品との競争等、いろいろの問題が発生し、大きな転換期に立っております。

農林省では、このような状況のもとで果樹農業の近代化を押し進めるには、その実態をよく調べ、それをもとにして具体的な施策を行うことが必要であると考えまして、このたびの調査を行うことになりました。

県下の対象農家は約六万六千戸（町内では約九百戸）で、約二千六百名（町内は三十六名）の調査員が果樹農家を訪問して、聞取りの方法で経営の状況、果樹の栽培状況、出荷等の項目について調査することになっております。

調査の結果は、果樹生産の計画的かつ安定的な拡大と果樹経営の改善を図る為の施策に反映し、それが県町の果樹農業の振興に役立ち、ひいては果樹農家の利益にも結びつくものであります。

又、この調査は、統計資料を作成することを目的とするもので、税金などの資料には絶対使用することはありませんし、個人の秘密は法律によって固く守られておりますので、以上を御理解いただき七月一日の調査には、果樹農家の方々の特別の御協力をお願いします。

（総務課）

救急法講習会開催

最近毎日の如く水の事故が報道されています。

交通事故も多発している現状において、不時の事故発生に備え一人でも多くの方々にこの救護法を知って頂き、急場に臨んで、水の犠牲者をなくすることに努めたいと思います。

就きましては、日本赤十字社愛媛支部では左記により水延に備えての講習会を開催致しますので、婦人会PTA・その他一般希望者の参加をお願い致します。

時間等については、追ってご連絡致します。

記

七月五日　瀬戸町中央公民館

七月六日　四ツ浜中学校講堂

（福祉課）

ご苦労かけます 区長さん

地区内のお世話は勿論、一年間色々お世話をかけますが、宜敷くお願い致しぶれをご紹介致します。町行政と部落自治との間に立って、パイプ役として、ご活躍下さる区長さんの面

地区名	氏名	世帯数	人口
三軌東	市川市三郎	七四	一八九
〃三田	田辺勇治	六五	一九五
〃上	二宮駿平	八八	二三六
〃四	山本久仁義	八六	二三七
〃上倉	大谷一正	五二	一一〇
〃松之洞	三浦義夫	一三	二八
〃高畑	玉木伝次	一一	二一
〃佐市	小松拍夫	四四	一〇八
塩成振	宝栄福夫	一〇九	三九七
塩成上	田中金高	七四	二四〇
足成	大森島市	八七	三〇六
大江	井上孝次	七五	二三四
志津	青木重範	四〇	一二二
小島	谷本正志	八九	二五三
大久	山本寿	二一〇	七八五
川之浜	五島信男	一九八	六三八
田御	梶原弘	九二	二二七
神崎	佐々木忠雄	一一五	二七五
高茂	亀井浜隆	二〇	六九
計		一、[illegible]三	四、[illegible]

（五月末現在、住民基本台帳）

人々のうごき

昭和五十一年四月分

（婚　姻）

（出　生）

（死　亡）