No. 40
10月 '73
広報 せと
昭和48年10月10日／発行:愛媛県西宇和郡瀬戸町／編集:瀬戸町役場町長公室

人口
（10月1日現在）

世帯数	1678
人口	5123
男	2373
女	2750

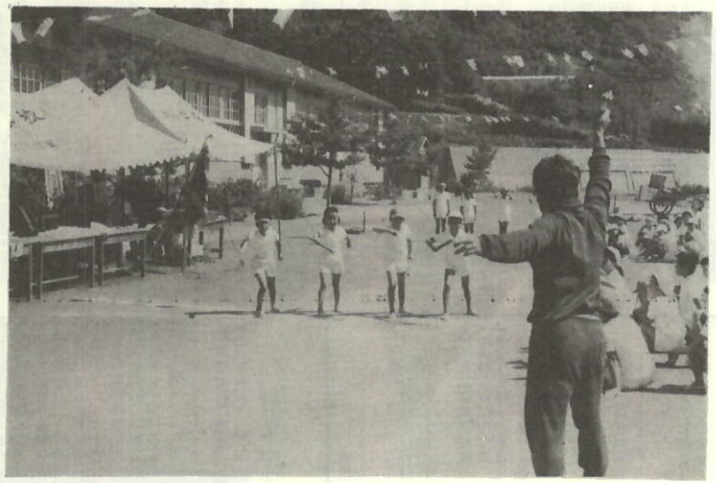

秋季運動会風景（川之浜小学校）

詩

わたしたちの町

足成小五年　谷本　幸子

長くつづくすな浜
青い海
みんなむかしのままだ
海の中には魚
空もよごれていない
自然がこわされていない町
私達の町
小鳥の声も聞こえる
うさぎだっている
都会には、ないものがある
海も山も空も町全部に
自然が、あふれてる
守り続けたい
自然を　いつまでも

おもな内容

◆運動会風景……1
◆詩……1
◆九月定例町議会……2
◆ミチシルベ……2
◆敬老の日によせて……3
◆集団食中毒予防月間…3
◆児童生徒の作品……3
◆お知らせ……4
◆人々のうごき……4

昭和四十八年度九月定例町議会は、九月二十六日開会され、会期を四日間と定め、一般会計予算に三四三万二千円の追加補正等十三議案を原案どうり可決されました。

九月定例町議会

全議案 原案どおり可決！

議案は次のとおり

▽第四四号議案　専決処分した事件の承認について
▽第四五号議案　工事請負契約について
▽第四六号議案　工事請負契約について
▽第四七号議案　町道の路線認定について
▽第四八号議案　町道の路線認定について
▽第四九号議案　瀬戸町火災予防条例の一部を改正する条例について
▽第五〇号議案　瀬戸町老人医療費給付条例の一部を改正する条例について
▽第五一号議案　愛媛県旧市町村職員恩給組合資産管理組合の解散について
▽第五二号議案　昭和四十八年度瀬戸町一般会計補正予算
▽第五三号議案　昭和四十八年度瀬戸町国民健康保険特別会計補正予算
▽第五四号議案　瀬戸町国民健康保険税教育委員会委員の任命について
▽第五五号議案　瀬戸町国民健康保険税条例の一部を改正する条例について
▽第五六号議案　固定資産評価審査委員会委員の選任について

町議会日程

9・26	本会議
9・27（前）	建設産業委員会
9・27（後）	総務厚生委員会
9・28	休会
9・29	本会議

一般会計補正予算の主な内容

○塩成集会所新築工事	一〇五一万二千円
○老人医療扶助費	五四〇万
○佐市農道調査設計費	一五〇万
○松喰虫防除事業	五五一万一千円
○足成港線舗装事業	五〇〇万
○消防施設整備事業	三七一万

教育委員に
仲元武夫氏再任
固定資産評価審査委員に
大川渉鋭氏選任

九月三十日をもって任期満了となった仲元武夫氏（教育委員）の再任について、九月定例議会に提案し、満場一致で同意を得た。
又、同日付任期満了の井上礼作氏（固定資産評価審査委員）のかわりに大川渉鋭氏（足成）が選任の同意を得た。

☆　☆　☆

ミチシルベ

10月の税の納期

県町民税	第3期	10月末日まで
国民健康保険税	10月分	10月末日まで

国民年金で老後の
―楽しい生活を

近頃の国民生活の状況をみますと、生活環境が改善され、良い薬ができ、医療技術が進歩するにしたがって、私達の寿命が驚くほど延びてまいりました。老後の生活を明るく豊かにするためにはなんといってもその中心は年金です。今年度は、「夫婦五万円年金」が実施されました。この年金制度には必ず加入しなければならない人、希望して加入することができる人とがあります。給付は老令（通算老令）障害、母子（準母子）遺児、寡婦の各年金のほか死亡一時金があります。なお国民年金を受ける権利がありながら、まだ請求されていない方は早目に役場住民課へ届出てください。

敬老の日によせて

瀬戸町社会福祉協議会　五島信男

九月十五日から九月二十二日の週は敬老週間で町内津々浦々で多彩な行事を催し、尊い歴史を築かれた「おとしより」に対する私達の敬愛の情をささげる週間であります。

九月十五日は、その昔、第四十三代元正天皇が美濃国多度山に行幸のみぎり、孝行息子が見つけた滝を御覧になり、その霊験あらたかであったことに、いたく感嘆せられて、これを養老の滝と名づけ、年号を養老と改められたということが日本書紀に記されております。

敗戦後、幾春秋、家族制度は核化し、人間疎外とか断絶とか肌寒い思いがいたします。

歴史の創設者である「おとしより」の座は果してこれでよいものか？総理府では老人対策室も設置され、老人福祉に万全を期しております。私達も期間内の敬老でなく、常に敬老精神に徹し、安らかに老後を楽しんでいただくようつとめたいと思います。

身体障害者の運転免許取得費半額の補助金について

せと広報八月号をもってご通知したところでありますが、今回十月一日より一部改正になりましたのでお知らせします。

改正の要点

㈠身体障害者等級、二級から四級までの、聴覚障害、音声機能の障害者（うりあ者）を加えた。

㈡下し、体幹の機能障害の範囲を一級から四級までに拡大した。

希望者は役場厚生課へ申し出て下さい。

『ウバメガシ』は瀬戸町の誇り
山とりは災害誘発のおそれも！

最近、町外植木業者による「ウバメガシ」の山取りが目立っております。この樹の密生している場所は大部分が、崖っぷちとか、急傾斜地帯が多いため、その一帯、根こそぎ剥り去られると、景観は勿論、災害誘発のおそれが多分にあります。

森林所有者の方々は、この点の注意をお忘れなく尚保安林指定の山林にあっては届出なく、樹木の伐採、損傷、採掘、又は開墾の行為をした者は、罰則の規定がありますので充分御配慮下さい。

集団食中毒予防月間
九月一日～十月三十一日

高温、多湿の季節をひかえ、地力祭等、一般家庭その他において、会食による機会が多かろうと思われます。

手洗の励行など、常に清潔に留意されて未然に食中毒の危険を防ぎましょう。

尚発生に際しましては、医師、保健所に速やかに報告願下ります。

昭和四十八年度下半期生ワク投与について

昭和四十八年度下半期生ワク投与を実施いたしますので該当者は母子手帳持参の上おいで下さい。

従四十八年より、人員数が少ないため、一所で実施いたしますので日程時間をまちがいないよう願います。

当日迄に身体の弱い乳児は必らずかかりつけの医師に見ていただき医師の指示を受けて下さい。

日程―十月十七日―大久診療所

時間―午後一時―午後二時三十分

該当児―昭和四十七年二月十六日―四十七年六月三十日迄（第二回目）

昭和四十七年七月一日―四十八年二月十五日迄（第一回目）

十一月分行事

1日（田部）
へき地検診
成人病検診
結核検診

2日（佐市）
成人病検診
結核検診

15日（足成）
へき地検診
結核検診

足成小一年　松長みよ

足成小六年　増田厚栄

登下校の安全を願って
スクール・ゾーンの設定

（川之浜地区）

国道一九七号線、川之浜地区は、最近急激に増した自動車による一番の危険地域となったため、川之浜小学校、川之浜保育園を中心に児童、生徒が事故なく登下校できる様、スクールゾーンを定めて、各種の標識を又、電柱には区の標示をいたしました。

ゾーン内では、除行、一時停止等、安全を充分雑認して、運転手、歩行者ともお互いに気をつけ合いましょう。

昭和四十八年度後期狂犬病予防注射―畜犬登録実施について

登録料	一頭につき三百円
注射料	〃　三百円
訪問料	〃　六百円

犬の危害防止対策推進月間

①犬はつないで飼いましょう。
②飼い犬には表示をしましょう。
③飼い犬は適正な飼育管理をしましょう。
④皆んなで野犬をなくしましょう。

月日	場所	時間
10月25日	塩成農協前	八:30～九:00
	足成農協前	九:30～10:00
	佐市山本雑設下	10:10～10:30
	三机公民館前	10:35～11:00
	上倉終点	14:10～14:35
	大江農協前	14:40～14:55
	志津お寺下	14:55～15:00
	小島坂本商店前	15:10～15:30
10月26日	川之浜農協前	九:00～10:00
	大久支所前	10:30～11:30
	神崎終点前	14:00～14:30
	田部農協前	14:40～14:50

郵便局

◎簡易保険月間始まる

この資金は住宅、学校道路など身近な生活環境の整備充実の外に加入者の皆さんの福祉の増進にも役立っています。

皆様の御協力を！

瀬戸町商工会

小企業経営改善資金融資制度が十月十一日より実施

国民金融公庫から無担保無保証人で低利に融資することにより小企業者の経営改善を促進することを目的とする。

融資条件

①貸出限度は百万円以下
②貸出期限は、二年以内
③無担保、無保証人
④金利は年7%

なおくわしくは商工会までお問合せ下さい。

人々のうごき

昭和四十八年九月分（婚　姻）

（出　生）

（死　亡）

四国電力
電気料金の改訂について

左記のとおり改訂になりましたのでよろしくお願申上げます。

（例）

	現在	改訂後
定額電灯　四十W一灯の御家庭	一七五	一八三
従量電灯五十KWH御使用の家庭	六八九	七三八
〃　百KWH　〃	一・三二五	一・四三一

定額電灯は十二月までは現在の金額、従量電灯は十二月までは改定料金を新料金の、一〇五%に頭打します。

又小口電力等の料金等、くわしい事は営業所の方へ御問合せ下さい。

編集だより
読者の写真を募る

広報紙一面に季節的あるいは部落内の行事をなるべく数で載せてお目にかけたいと思います。

町内の傑作、景勝地、行事等の写真があったら、「作品」係までお寄せ下さい。（広報編集係）