広報伊方町

発行所 愛媛県西宇和郡 伊方町
編集 伊方町町民室
印刷所 尾上印刷所 八幡浜市天神通 電話②0091番

こだまする歓声

―盛大に町民大運動会

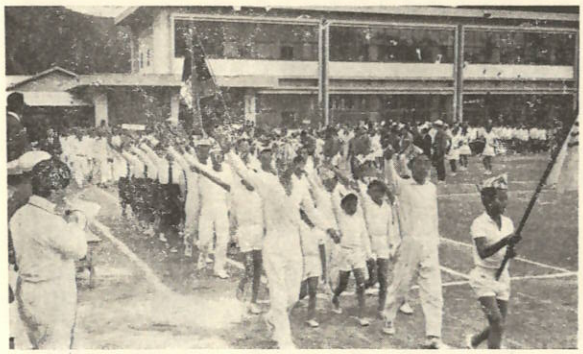

整然とした選手団入場行進はミニ国体なみ

体育の日にあたる十月十日、本町では、恒例の町民大運動会が伊方地区は伊方小学校グランド、町見地区は町見中学校グランドの二会場にわかれ盛大にひらかれました。

当日は、本町の町民大運会を祝福するがごとく絶好のスポーツ日よりに恵まれ、秋空の下に躍動する健康な肉体、あふれる笑顔がグランドいっぱいあふれ、参加者たちは秋の涼風を胸いっぱいに吸い込み、すがすがしい一日をすごし明るくはずんだ歓声が終日グランドにこだまました。

おとなもこどもも仲良く家族ぐるみで参加し、きんちょうのなかにも珍競技をおりまぜて競技が進行し、両会場をうめた観衆の万雷の拍手をあびました。

この日ばかりは、おとうさんも、おかあさんも、こどもたちの声援を背に受けて大ハッスル！特に選手団入場行進は、創意工夫をこらした服装で各部落旗を先頭に堂々の行進ぶりは、まさにミニ国体なみで、各部落を代表していざ戦わんかの気はくがみなぎっていました。

競技は、力と力の戦いの綱引競争、ゆかいだった着付け競争、縄成事業として継続して行なってきたもので、アジ、タイ、イサキなどの沿岸廻遊魚の保護増殖を目的に行なう事業で

ことしの場合、総事業費六

採る漁業から増殖漁業へ

魚のアパートを沈設

仁田之浜の敬祖鼻沖合（仁田之浜敬祖鼻から黒島東端見通し線二五〇メートルの位置）に魚のアパートが誕生しました。

この魚のアパート（並型魚礁）は、たて、よこ二メートルの正方形で、それぞれの面には窓がありの魚のではいりができる鉄筋コンクリート製のものです。

同地点に二二四個を半経五十メートルの範囲に、水深四十メートルの海底へ、沈設されました。この事業は、採る漁業からつくる漁業への転換期にあたり、昭和四十年から沿岸漁業構造改善の漁場改良造

十九万円を投入して北九州市の大洋コンクリート工業株式会社の手でつくられ、十月十六日投礁されました。

こんど、漁業設置によって、この場所で一本づり漁業などの漁場として成果が期待されます。

沈設される魚のアパート

交通点数制

三年間十五点で免許取り消し

運転免許の取り消しや停止などの行政処分に対する「点数制度」はすでにご承知のように、いよいよ十月一日からスタートしています。

そこで、本町でも県の体力つくり指定町として、よりたくましい体力つくりを行なう一つの事業に、自然に親しみ、片道四キロメートルの堂々山公園のハイキングコースを、家族ぐるみで楽しく健歩して、心身ともにのびのびと明るい健康な一日をすごすため実施されたものです。

参加者は、おおとりバス、貸切バスにそれぞれ分乗して公園入口のバス停留所まで行き、公園入口から山頂の公園まで歩き、頂上の公園では、〝堂々山公園周辺の草花地質〟について、川之石高等学校米沢先生のお話を聞き、勉強しました。

その他、図画描写やクイズの出題などがあり、クイズ当選者には賞品が贈られました。

野や山の自然のなかで、森を走り木に登り、水に遊ぶなど、自然という道具をつかって強い意志、忍耐力をもった、たくましいからだをつくるため、町では、こうした運動が全国的に行なわれていま

運転免許の取り消し違反などにつけられる点数は、六十四種類に分けられており、また事故につけられる点数は、事故の種別や責任の度合いにより区別されております。さらにひき逃げやあて逃げにも、それぞれ十点、六点が加算されます。

この点数は、すでに昨年の十月一日からコンピューターが個人別の計算をしていますので、十月一日から点数制度によって行政処分が行なわれます。

ドライバーのみなさんは、今一度この制度をよく理解して、違反や事故を起こさないよう、毎日安全運転を心がけてください。

点数制度のねらいは、違反や事故を起こしたときにつけられる点数を運転者に公表して、運転者が過去の違反などによる点数を知って、その後の運転に注意し、違反や事故を起こさないように心がけていただくためのものです。

点数が評価される期間は、三年間です。この間に十五点以上になると免許取り消しになりますが、これは前歴がまったくない場合です。

免許の停止を一回でも受けている場合には十点で、二回以上受けていれば五点で取り消し処分になります。

処分の基準となる点数は、過去三年以内の前歴によって違います。

交通違反につけられる点数

違反区分点数	点数
酒酔い運転および酒気を帯びて無免許運転をしたとき	9点
無免許運転、大型無資格運転	8点
酒気を帯び、または2点の違反をしたもののうち40種の違反	7点
25キロ以上の速度、単純酒気帯び運転、過労運転など	6点
信号違反、追越違反、踏切停止違反など21種違反	2点
20キロ未満の速度違反、駐停車違反など35種の違反	1点

交通事故につけられる点数

交通事故の種別	責任の種別	点数
死亡事故	責任の程度が重いとき	13点
	責任の程度が軽いとき	9点
重傷事故	責任の程度が重いとき	9点
	責任の程度が軽いとき	6点
軽傷事故 建造物損壊事故	責任の程度が重いとき	6点
	責任の程度が軽いとき	4点

第一回歩け歩け運動

秋空の下、楽しく健歩

町では第一回体力つくり歩け歩け運動を十月十九日県立自然公園に指定されている「堂々山公園」のハイキングコースで町内小、中学生、一般人約一三〇人が参加して行なわれました。

この体力つくり歩け歩け運動は最近の労働の機械化、交通機関の発達などの影響で生活のなかに、運動をとり入れる機会が少なくなり、体力的にも機能低下のきざしが現われてきているため、こうした運動が全国的に行なわれていま

た歩け歩け運動を、明年度も計画して広く町民のみなさんに参加を呼びかけて、家族ぐるみで楽しい一日を過されるよう望んでいます。

自然の大気を胸一つはいすいこみみんなで楽しく歩け歩け運動

県知事より感謝状

自衛官募集功労団体で

本町が自衛官募集事務に対する功労団体として十一月二日県知事室において県知事より感謝状がおくられることになりました。

この感謝状は、一般町民のみなさんに自衛官募集をよびかけ、その募集事務が優良であったことで感謝状がおくられるものです。

自衛隊へ入隊を希望されている方は、下欄に募集案内を掲載しましたが、くわしいことは役場町民室へお問い合せください。

◇ ◇

国民年金事業が知事表彰

本町の国民年金事業が十一月十三日松山市市民会館大ホールで行なわれます国民年金法施行十周年記念愛媛県国民年金大会の席上、県知事より表彰されます。

この表彰は国民年金事業の推進に努力し、優秀な成績を収めた功績が認められ、晴れの県表彰の栄光に輝いたものです。

このことは、町民のみなさんの国民年金事業に対する深い理解の賜ものです。

岩見氏・広野さんへ連合会長表彰

同大会の席上、保険課の岩見正志課長、広野夏子さんには永年国民年金事務に従事され、国民年金制度の発展に寄与されたことに対して、愛媛県国民年金協議会連合会長より表彰されます。

岩見課長は八年間、広野さんは十年間、国民年金事務にたずさわっており、町国民年金畑のベテランです。

自衛隊陸・海・空士志願案内

夢が咲き希望が実る自衛隊

自衛官はりっぱな社会人です。自衛隊の規律ある団体生活で身につけた技術、責任感や根性は、一般社会においても広く歓迎されています。

もちろん、その人が希望すれば自衛隊内で上級に進むことができます。

満期除隊になって、一般の民間会社へ勤めるときにも一流会社に有利な条件で就職することができます。

○初年度の俸給月額 一七、七〇〇円

○制服 作業服、下着類などは無料で貸与されます。

○食事、加給食 無料で支給されます。

○住居 営舎内に居住し無料です。

秋季全国火災予防運動

少しの油断が大火を招く

ことしも、十一月二十六日から十二月一日までの七日間、全国いっせいに昭和四十四年秋季火災予防運動が実施されます。

昨年中、愛媛県では七六三件の火災が発生し、これにより三十三人の死者と九億円近い損害をだしました。

これを一日当たりにすると毎日二・一件の火災によって二四六万円の財産が灰になった勘定です。

この火災原因の九十一・七％までが失火となっており、その内訳を調べますと、依然として一位がマッチ、二位がたばこ、三位はたき火で、この三原因で全体の約三分の一を占めております。

季節的には火を多く使い、そして空気が乾燥する十二月から翌年四月までが多発期で、出火時間でみますと、一日のうちで午後三時から四時までの一時間が、最も多くなっています。

つぎに、ことしの運動の重点事項を掲げましたので家庭、職場でぜひ実行しましょう。

運動の重点

1、家庭（職場）の防火は

あなたの責任

主婦―家庭の防火管理者としての実せん事項

①火を使う場所は、いつも整とんしておく。

②石油ストーブなどの暖房器具は正しく安全に使う。

③外出するとき、おやすみ前には必らず火のもとを確かめる。

④こどもに火遊びをさせないようにしつける。

⑤火災のとき、すぐ逃げられるように避難の方法をきめておく。

職場での実行習慣づけ

①正しい喫煙管理を行なう。

②消防用設備を必らず点検する。

③非常口、避難通路は、いつも使えるようにしておく。

2、家庭も町も防火のそなえ

①各戸みんなで火災や地震の対策を話し合いましょう。

②ふだんから消火の準備をしておきましょう。

③火災のときは、早く知らせて隣近所みんなで協力しましょう。

●統一標語

責任もとう、あなたの火災予防

●関連標語

①今消えたタバコの温度が、七〇〇度

②家庭の防火はあなたの責任

③午後十時は「消防の時間」です。

④おやすみ前に火のもとを確かめましょう。

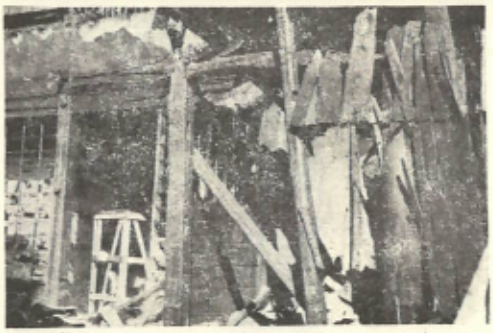

火災シーズンが近づきました
ちよっとの不注意で貴重な財産が一瞬のうちに灰になります。

大成消防格納庫が完成

大成に消防ポンプ格納庫が完成しました。

この建物は鉄筋コンクリートブロック造りで、総事業費二十一万円の費用をかけて、このうち町補助金十万円で新築されたものです。

町ではこうした消防施設の拡充をはかるためポンプ格納庫を新設する場合、補助金として十万円助成いたします。

また、ポンプ格納車は、将来、ポンプ積載車が格納できる建物を建設されるよう指導しています。

もし、各分団で格納車がせまい場合とか、建物が古くなって改築を行なう計画がある分団では、改築する以前に役場町民課消防係まで連絡してください。

郵便物を速く正確に届けるために

最近、激しい人口移動などのため、郵便の配達はますます困難となっています。

あて先の記入が不十分だったり、まちがって書かれたりして、配達することのできない迷い子郵便物が、全国で一日に三十二万通もあります。

そこで、このような迷い子郵便物をなくするために、つぎのような点に、とくに注意しましょう。

一、あて名は略さず正確に

郵便番号やところ番地をはっきりと正確に、とくにこどもや同居人は○○方を、アパートや団地は○○荘または○棟○○号室を忘れずに書きましょう。

二、自分の住所も略さずに

郵便の受取人が返事を出すときは、受け取った郵便物の差出人住所をそのまま書くことが多いものです。

自分の郵便番号や住所は正確に書きましょう。

全戸へ郵便番号簿（全国版）を配布

現在、伊方、町見両郵便局では郵便番号を記入していただくため全国郵便番号簿を各家庭へ配布しています。

この番号簿は大切に保管していただき郵便物を差し出す時には、必ず郵便番号を記入してください。

なお、番号簿の配布もれがありましたら郵便局まで申し出ください。伊方町の郵便番号は、つぎのとおりです。

伊方局796―03
町見局796―04

◎（む）（し）（歯）（くらしのメモ）

病気のなかで、いちばんかかりやすい病気は何だろう。

医者は「いくら治療しても治療しきれない」と悲鳴をあげるほど大量の患者がいるのは「むし歯」です。

日本歯科医師会の発行したパンフレットによると、日本人の八十五％は、歯科医のお世話になる必要があるといいます。

チョコレートなどの甘い菓子の消費量がふえる一方なので、この率も年々増加。

とくに高校生以下の生徒児童は十人のうち九人はむし歯を持っているそうです。

女性のむし歯は男性よりも多く男八十六・八％、女九十一・四％という具合です。

インフルエンザの予防接種をうけましょう

インフルエンザの流行期が近づきました。

昨年の冬は一月十日ごろから流行はじめ、一月末から二月の第一週をピークとして三月第一週まで、四十四市町村一四四万人にわたって、A香港型ウイルスを主としたインフルエンザが流行しました。

このときの休校、休園数は五十九、学年閉鎖三十八、クラス閉鎖は一三〇を数え、り患児童数一二七一二人九人と記録されています。

昨年はA香港型という新しい型のため、はじめ大流行が心配されましたが、ワクチン接種の普及と予防思想の高まりで、中規模の流行に終ったことは不幸中のさいわいでした。それだけに、ことしは発病の低いことが心配されます。

ともに、十一月から十二月までのあいだに一般、学校、職場を中心にインフルエンザの予防接種がすすめられることになっています。

特に集団生活を営む学童や抵抗力の弱い幼児、老人の人は、ぜひ予防接種をうけてください。

医学豆知識

男性不妊

ともに恵まれない夫婦は、およそ十組に一組。

「嫁して三年、子なきは去る」と、昔は原因のすべてを妻の側にかぶせていましたが、いまは、原因の半分は夫の側にあることは、ご存じの通り。

ふつう妊娠させ得る精液の条件としては、一ミリリットルに精子四、五〇〇万以上、運動率六十五％以上、奇形率十五％以下とされており少なくとも一回に二ミリリットルは放出しなければなりません。

この条件に満たないと、乏精子症、無精子症といった男性の不妊の原因になります。

たばこ

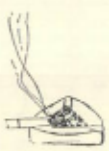

どうでも断煙と思いながらできないなどについて知識を二、三紹介してみましょう。

◎現在ヘビイルター付きのたばこが全体の八〇％好まれています。

◎セカセカと忙しいい方をすると、たばこの温度があがって悪いガスがでる、ゆっくりすうこと。

◎ブカブカとすうのと、深くすい込む―深くすうと肺ガン三倍

◎フイルター付きたばこは、両切たばこのニコチン量は三分の二

◎すい始めの一ブクに比べ、終りの一ブクのニコチン量は一六倍

◎国立がンセンターの説明では、たばこをやめて五年以上たつとその死亡率は、すわない人と同じぐらいにさがる。

日本人の喫煙者は約三千万人で、これは二〇才以上の男子の人口とほぼ同じです。

駐在所だより

老人の安全な通行これだけは守りましょう

一、くるまのすぐまえ、うしろの横断はやめましょう。

道路を横断するときは手をあげて安全を確めてから渡りましょう

二、道路の右側を歩きましょう。

歩道のある道路では歩道を、歩道のない道路では必らず右側を歩きましょう。

三、斜め横断をやめましょう。

道路を横断するときはまっすぐに一番近い距離を渡りましょう。

近くに横断歩道、歩道橋があったら必らずそこを渡りましょう。

四、道路にとびださないようにしましょう。

車は急に止まれません。あわてて危険な道路上にとびださないようにしましょう。

五、安全な自転車の乗り方をしましょう。

自転車の事故は老人が第一位です。

右折、左折のさいは特に気をつけましょう。

六、盲人には白い杖白い傘の使用をすすめましょう。

白い杖、白い傘は盲人の安全通行を守ります。

＝お礼＝

下関市向山町九十四にお住いで建築業を経営されている林繁義氏（中浦出身）より三千円。

大分県佐伯市塩屋区伊予銀行社宅内にお住いで伊予銀行佐伯支店に勤務されている木下一昭氏（豊浦出身）より二千円。それぞれ広報編集の費用にとご寄付いただきました。

紙上より厚くお礼申し上げますとともに、ご健康とご活躍をお祈り申し上げます。

人

昭和44年9月末現在
世帯数　2,445戸
人口　9,638人（男 4,597人　女 5,041人）

婚姻

昭和44年9月1日
9月30日

出生

昭和44年9月1日
9月30日

死亡

昭和44年9月1日
9月30日

編集後記

ことしの立冬は七日です。暦の上に冬が立ては、もう寒さはかけ足でやってきます。

また雨続の日然は秋の気配が濃いのに日中の日ざしは弱まり、日の暮れが早くなって、朝夕は肌寒さをおぼえます。

今月はスポーツの秋にふさわしく町民大運会、体力づくり歩け歩け運動の行事をトップにもって行きました。

十日から交通点数制がスタートしています。また、冬季にむかい火災が多く発生します。

それぞれ交通事故、火の用心には十分気をつけてください。（Y・O）