広報伊方町

発行人 愛媛県西宇和郡 伊方町
編集 伊方町総務課
印刷所 尾上印刷所 八幡浜市天神通 電話91番

愛媛県知事選挙

投票は1月26日

知事の公選制実施以来五度目の愛媛県知事選挙が一月一日告示され、一月二十六日県内一斉に投票がおこなわれます。県知事は、いうまでもなく全県民を代表して、県の行財政を推進する、重要な地位にあり、私たちの生活と密接な関係をもっています。この大事な選挙が正しくおこなわれるため、また大切な私たちの一票が無効になったり、棄権されたりすることのないよう、愛媛県知事選挙を紹介します。

開票は即日

こんどの知事選挙の日程は、次のようになっています。

1月1日 選挙期日の告示
立候補届出受付開始
不在者投票取扱開始
補充選挙人名簿調製現在期日
1月5日 補充名簿登録申請受付開始
1月6日 基本選挙人名簿閲覧開始
1月11日 立候補届出受付最終日
1月12日 補充名簿登録申請しめきり
1月22日 補充名簿確定
1月25日 不在者投票取扱最終日
1月26日 投票、開票

投票時間

朝七時から夕方六時まで

投票は投票日にそれぞれの投票所へでかけて、自分で投票するのが原則です。

投票所で投票できるのは、朝七時から夕方六時までにきまっているから、この時間以外には投票できない。

しかし有権者の中には町外に仕事をもっているなど、いろいろな事情で当日投票所で投票できない人たちの一票がムダに捨られることのないよう、待に設けられているのが不在者投票の制度です。

旅行する人などには

不在者投票

不在者投票をするためには、次のどれかにあてはまる理由がないといけない。

①投票日に、町外で仕事をしなければならない人。

②やむを得ない用事で旅行または町外に滞在しなければならない人。

③病気やケガで投票所へ行けない人「病院や国立保養所などに入院中のもの、指定病院は八幡浜市西宇和郡では市立病院のみ」

④妊娠していて、投票日の前後が予定日で、投票所へ行くことができなくなるかもしれない人。

⑤監獄や少年院にいる人。

⑥郡外へ転出したもの、又投票日までに転出しようとするもの。

補充選挙人名簿

選挙権があっても選挙人名簿になまえがのっていないと投票できない！

選挙管理委員会では、毎年九月十五日現在で、基本選挙人名簿を、そして選挙のあるごとに補充選挙人名簿を作っています。

補充選挙人名簿は、基本名簿にもれていた人、それ以後に選挙権の出来た人をのせるためにつくるものです。

補充名簿に登録されるためには調製現在期日（一月五日）において、日本国民で年令二十年以上のものであること。また昭和十八年一月六日以前の出生者であること。補充選挙人名簿調製現在期日において、その日まで引継き三カ月以来町村の区域内に住所を有すること。三カ月の期間は一月五日で満了するから昭和三十七年十月五日以前から継続して、市町村の区域内に住所を有しなければならない人。

◎今年は、県知事、県会議員、町長、町議会議員選挙と、たくさんの選挙が予定されていますが、次の表は、昭和三十七年十二月二十日確定した基本選挙人名簿の登載者数です。

★

昭和37年9月15日現在調製

基本選挙人名簿投票区別部落別登載者調

（昭和37年12月20日現在）

投票区	有権者数 男	女	計	部落別調	有権者数 男	女	計
第1	513	657	1,170	浦浦一浜	227	315	542
				湊田之浦	34	39	73
				湊中浜	153	184	337
				仁小浜	99	119	218
第2	360	388	748	大中浜	247	274	521
				中之浜	113	114	227
第3	161	199	360	河内	161	199	360
第4	152	161	313	伊方越	69	75	144
				亀浦	83	86	169
第5	462	571	1,033	川永田一	255	311	566
				永田二	99	128	227
				川中浦	108	132	240
第6	306	330	636	豊之浦	306	330	636
小計	1,954	2,306	4,260		1,954	2,306	4,260
第7	656	714	1,370	奥浦	105	113	218
				向敷	145	131	276
				畑賀	117	140	257
				須保	117	139	256
				久西	91	95	186
				二見	81	96	177
第8	68	83	151	加周	68	83	151
第9	282	318	601	田浦	78	94	172
				古之敷	142	145	287
				大尾	62	79	141
第10	77	89	166	鳥成	77	89	166
第11	62	75	137	鳥津	62	75	137
小計	1,145	1,279	2,424		1,145	1,279	2,424
合計	3,099	3,585	6,684		3,099	3,585	6,684

年頭の御挨拶

伊方町長 川口寛之

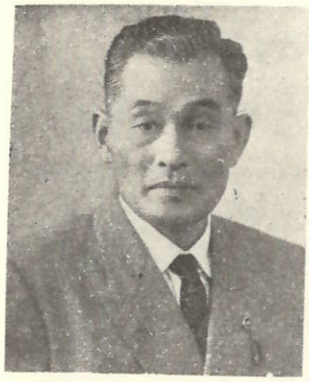

天地一新人心もあらたまる昭和三十八年の新年を迎えまして謹んで御慶びを申し上げます。

四年の任期も余す処三ケ月となりました。就任以来町造りの目標と致しまして

聖＝平和で火事や暴力のない宗教に厚い町に。

健＝家族皆んな元気で働らける様に環境衛生予防衛生の施設を整備して健康な町に。

富＝産業諸施設を整備して収入を増し、冗費を節して町財政の基盤を固める。

教＝学校教育。社会教育を重んじ各自が人生で望を達し其の存在が社会に役立ち他人の喜びとなる様な立派な次代の担手を養成する。

以上の四個条を目標に定めて鋭意施策をめぐらし、誠実に行財政の運営に努めて参りました。歩みは遅くとも其の緒についたと確信いたしております。これ一重に町議会並びに町民各位の深い御理解と絶大なる御支援御鞭撻によるものと深く感謝いたしております。

今後ともお互の町がより明るくより富により住みよくなります様力を合はせて進みたいと思います一層の御協力を御願い申し上げまして年頭の御挨拶といたします。

新謹年賀

議長に中田弥氏

三十六年一般会計、国保水道特別会計決算を認定

議員定数は特別委員会で審議

第三十一回定例町議会は、十二月十三日開会され、二十日再開、三十六年度伊方町一般会計歳入歳出決算、国民健康保険特別会計歳入歳出決算を認定、三十七年度一般会計第三回追加更正予算、五五八万円を可決、伊方町議会議員の定数条例（現在の二十六名を十八名にする）については、議員定数特別委員会を設け審議することになりました。又阿部議長辞任による後任議長には濱場一郎氏が選出されました。

1、伊方港地盤変動対策事業物揚場嵩上工事に係る請負契約の締結について

2、伊方町九町簡易上水道豊ノ浦地区改修工事に係る請負契約の締結について

3、伊方町川永田隣保館新築工事に係る請負契約の締結について

4、伊方町加周保育所新築工事に係る請負契約の締結について

5、二見小学校教員宿舎新築工事に係る請負契約の締結について

6、町道湊浦伊方越線道路工事に係る請負契約の締結について

7、伊方漁港局部改良工事に係る請負契約の締結について

8、町道湊浦久木尾線道路新設工事に係る請負契約の締結について

9、昭和三十七年度伊方町一般会計歳入歳出第三回追加更正予算について

追加更正予算額は五五八万円で前回迄分をあわせますと一億三七四七万円となります。

主な追加更正予算の概要は土木費の三三七万円、教育費一二万円、社会労働施設費二〇万円、保健衛生費五万円、産業経済費一六八万円、統計調査費六万円、選挙費一九万円となっています。

10、昭和三十六年度伊方町一般会計歳入歳出決算認定について

11、昭和36年度伊方町国民健康保険特別会計歳入歳出決算認定について

12、昭和三十六年度伊方町水道特別会計歳入歳出決算認定について

13、伊方小学校奉安殿維持費充当について

14、伊方町議会の定数条例制定について

議員定数特別委員会を設け審議することになりました。

国民年金

成人を迎えた方へ

あなたの一生の保障

ご成人おめでとうございます。あなたはいよいよ一人のおとなとして社会に船出されました。社会の一員として私たちは生活に自分が責任をもつ心がまえをもっていなければなりません。しかし、長い人生です。私たちが安心して生活し働らくことができるように、わが国には社会保障のいろいろな制度があります。会社員や公務員には万一の場合や老後の保障として厚生年金とか共済組合などがありますが、国民年金は勤め人の人以外のかたのための同様の保障です。どうか次のことがらをお読みの上定められた手続きをしてくださるようお願いします。

国民年金の強制加入資格者はすぐに届出をしてください。

届出用紙は……「国民年金被保険者資格取得届」を使用して

届出先は……役場です。満二十歳になった日から二十日以内に届け出るようになっています。

強制加入資格者とは……次の「無資格者」および「任意加入資格者」に該当しない方です。

おもに農業、商業、漁業などの自営業に従事したり、商店などに勤める方、洋裁学校に通ったり、家事をしている方などが該当します。

無資格者とは……次の被用者年金制度の被保険者または組合員や公社職員の共済組合、私立学校教職員共済組合、農林漁業団体職員共済組合

任意加入資格者とは……無資格の配偶者、昼間の大学高専などの学生、被用者年金制度から年金をもらっている人やその配偶者などです。この方は希望により国民年金に加入できますから役場に申し出てください。

被用者年金の制度

厚生年金保険、船員保険、公務員や公社職員の共済組合、私立学校教職員共済組合、農林漁業団体職員共済組合

官公庁や公社、農村漁業団体など各種の団体に勤めている方が該当します。

国民年金の制度

この方は国民年金の加入はできないことになっていますが確認のため、「無資格者届」を役場へ出してください。

★若い世代に贈る★
成人の日と新有権者

新有権者のみなさん、あけましておめでとうございます。

毎年一月十五日は、新しく大人の仲間入りした若い世代のカドデを祝福する「成人の日」で全国津々浦々、家庭でも、職場でも成人おめでとう〃の言葉が交わされます。

これら成人となられた人たちは希望に燃え、また周囲の人々からは大きな期待をかけられて奥立ってゆくわけですが、これまでの父母の保護の下にあるときと違ってこれらの独立した大人の世界は〃現実の荒波〃という冷厳な事実が待ち構えていて、勇気とたゆまざる努力が必要とされます。

選挙のうえでいいますと、満二十歳になったことで選挙権がもてるようになります。

しかし一方では、汚れた選挙界という現実があって、これを浄化し、明るい住みよい国をつくるという選挙人としての義務があるわけです。

いうまでもなく、近代民主主義国家においては、主権者である国民によって選挙された、代表者により政治が運営される間接的民主主義をとっております。

この意味で代表を選ぶ選挙は、民主政治の基礎をなすものです。

選挙に対する考え方が進み、正しい選挙を通じて、真に国民を代表する人物が選ばれるようかというとは、民主政治を成功させるかどうかの鍵といっても過言ではありません。公明選挙運動は、政治を正しく明るくするための条件である。正しい選挙を実現するための国民運動であり、とこ数年来全国的に展開されております。しかし、選挙の実情をみますと、まだまだ選挙違反は跡をたたず、公明選挙の実現には、なお日時をかさねなければならないと思います。したがって一日も早く公明選挙を実現し、明るく伸みよい国をつくるため、新らしく有権者となられる青年男女のみなさんの新鮮な情熱と正義感にまつところが特に大きいのであります。

新有権者のみなさんの心にともされた理想の灯が、大人の世界における不健全な事実によって打ち消されることなく、さらにその光を強めてゆかれることを期待いたします。

これら成人の皆さんの健全な育成のためにも、公明選挙の実現のためにも、新有権者の皆さんの力強い活動を期待いたします。

一月農作業歴

一、畜産

①和牛……(イ)冬内の保温、敷わらを多目にして防寒し、すき主風をつくること。(ロ)運動、日光浴、手綱の使用を徐々にすること。(ハ)粗飼料中の繊維を消化せしめる。

②豚……(イ)防寒につとめ換気に注意(ロ)種豚はブラシをかける。

③甘藷の貯蔵は早めに終ろう。黒斑病は消でもだめ。

二、昭和三十八年度改良計画

1、果樹園　(イ)薬剤撒布の量を増すこと。(ロ)適期撒布を行うこと。(ハ)ガス撒蒸を行うこと。(ニ)肥料は多過ぎぬ様にして又樹勢旺盛の為の撒散肥料や、甘味を増すカルシウムを含む魚肥を混用すること。(ホ)剪定は強過ぎぬ様にすること。(ヘ)若干石灰の撒用を二月と八月に十五貫位づつ施すこと。

2、水稲

(イ)籾種子消毒を行うこと。馬鹿苗病、イモチ病の予防としてウスブルン一、〇〇〇倍液に十二時間位浸漬して水洗して苗代に播く。

(ロ)殺菌剤の合理的な使用を考える。PCP（ヒシン）水溶剤（八六%）ソウカ病防除の為めにウスブルン又はルベハンの八〇〇倍液に三十分浸漬し水洗して播種すること。

(ハ)春蒔野菜は優良品種を注文しましょう。

(イ)南瓜（台湾又芳香）(ロ)胡瓜（長三寸、中村鮮紅大）(ハ)人参（時無三月水を要へない。後期の二四D五寸、中村鮮紅大）(ニ)法連草（ミスターランド）(ホ)大根（日後一〇アール当り二、五キロ）(ヘ)ほうれん草（ミスターランド）

三キロを均一田面にまき二日～三日水を要へない。後期の二四D日落合、西業青長）(ト)人参（時無は無効分ケツ期（甲の時期）には落水二四Dを塩水中は水中二四Dを使用して除草労力を省くこと。

(チ)蚕豆防除……(イ)ヒ化期二化期ともBHC微粉剤を水中に撒布（一〇アール当二キロ）とすること。

3、麦　菜

①トマトの葉縮病（イシュク）と）

(イ)ハモグリバエ……防除の為めに撒布（一〇アール当一キロ）とすること。

4、農業経営

申すまでもなく経営の合理化は労力と管理（技術）と金（経済力）の協力です。資金利用は三表で……以上制度資金の種類と内容を御参考までに記載いたしました。数字に間違った点がありましたら御許願います。

以上の制度資金は単でも直ぐ借れる訳ではなく農協、役場、農業改良普及員等関係者の協力が必要であり申込の期間もあります。借受希望農家は本表を御参考の上借受し農業経営の改善を計って下さることを期待いたします。

「計画は実行の早道であり成果をとげる第一の手段です」一年の計画は元旦に。

普及員伊方駐在所　技師　酒井　勇

制度資金借受明細（1）					
融資名	対象施設名	融資機関名	償還期間	据置	利子
農林公庫	樹園地開墾	農林公庫	15年以内	5年	5分5厘
	共同施設	〃	〃	2年	〃
	流通施設	〃	〃	2年	〃
	果樹植栽	〃	〃	3年	〃
農林共同化資金	果樹園造成	農業協同組合	7年以内	1年	〃
	果樹園入植	〃	5年以内	1年	〃
	家畜導入	〃	5年以内	1年	〃
	予防注射	〃	〃	〃	〃
	共同畜産	〃	〃	〃	〃
	共同養豚	〃	〃	〃	〃
	共同養鶏	〃	〃	〃	〃
	果樹園造成	〃	〃	〃	〃
	農地交換分合	〃	〃	〃	〃
	加工・貯蔵	〃	7年以内	1年	〃

制度資金借受明細（2）					
融資名	対象施設名	融資機関名	償還期間	据置	利子
農林共同化資金	造船	農業協同組合	4年以内		5分5厘
	漁網	〃	〃		〃
	水産養殖所	〃	5年以内	1年以内	〃
	シイタケ原木	〃	5年以内	〃	〃
	木炭原木	〃	1年以内		〃
農業近代化資金	果樹貯蔵施設	県信、農協	10年以内	3年	6分5厘
	カン水施設	〃	〃	〃	〃
	貯蔵庫	〃	〃	〃	〃
	乳業機械	〃	7年以内	2年以内	〃
	動力噴霧機	〃	〃	〃	〃
	揚水機	〃	〃	〃	〃
	病虫害防除機	〃	10年以内	3年以内	〃
	果樹植栽団地	〃	〃	〃	〃

制度資金借受明細（3）					
融資名	対象施設名	融資機関名	償還期間	据置	利子
農業近代化資金	耕地防風林	県信、農協	10年以内	2年以内	6分5厘
農業改良資金	園芸ビニール大型	愛媛県	3年以内		無利子
	柑橘優良苗	〃	〃	〃	〃
	温州天幕	〃	〃	〃	〃
	夏柑深耕	〃	〃	〃	〃
	樹園地ブル	〃	〃	〃	〃
	果樹新植	〃	〃	〃	〃

人

婚姻
（十一月二十日～十二月十九日）

出生
（十一月二十日～十二月十九日）

死亡
（十一月二十日～十二月十九日）

広報かしおり

明けまして
おめでとうございます

ましょう。

年始客のために毎日忙しい思いをする家庭では、二日は商用の人三日は家族の友人の招待などと来客デーをきめて相手方に通知しておきます。これは決して失礼ではなく、お互いに持ち回りでもとも考え合わせれば、わずらわしい年始回りの行事もいくらか緩和されます。

明るい一家

町見中学校二年
渡辺宗博君書

瑞月明　九陌祥月　煙千合春

町見中二年渡辺宗博

昭和38年1月1日　広報伊方町　（毎月一回）　定価一部3円　第71号　【2】