廣報伊方町

発行人　愛媛県西宇和郡　伊方町
編集　伊方町総務課
印刷所　尾上印刷所　八幡浜市天神通　電話91番

ただいま学童通学中

正しい規則を身につけ
交通安全を目標に
推進協議会を結成

交通事故をなくそうという「交通安全」の国民運動が全国的にもりあがっているとき、交通事故ゼロの日の悲願をしりめに、全国では毎日多くのぎせい者がでています。

このような交通事故の不安をなくするために、運転する人も、歩く人も、一人ひとりが交通規則を身につけ正しい交通をしたいものです。又実行しなければなりません。これらの問題をとりあげ、安全な交通を推進するため、すべての関係団体をもうらした町ぐるみで事故防止にあたることになり、伊方町交通安全推進協議会が結成されました。

具体的な目標としては、交通安全教育、交通環境の整理、交通安全施設の充実、交通安全運動を推し進めることになりました。皆さんの御協力をお願いします。

1 歩く人の安全を守ること

2 正しい運転をすること
無理な追い越し、スピードの出し過ぎ、酒のみ運転、踏切り一時停止しないなどは最も危険です。

3 運転手の使用者は無理な運転をさせないこと
疲れた時の運転は注意力がにぶり、居眠り運転の原因になります。無理な運転はさせないことが大切です。

4 道路など交通環境の整備
道路に物を置いたり、青空車庫は交通の流れを悪くします。かたづけて広く使いましょう。

そのためには、運転者も歩行者に注意して運転するとともに、歩く人自身も右側を通り、通路を横断するときは、左右の交通に充分注意するなど交通のきまりをよく守ることが大切です。

町税、保険税の滞納をなくしよう

今年の正月のお年玉つき年賀はがきのお年玉の交付期限は七月十九日までです。まだ受取っていないかたは早速郵便局で受取るようにして下さい。

年賀はがきの賞品は十九日までに

仲よし兄弟ピアノ
九町小学校のピアノ開き

九町小学校（村上光夫校長）では今度新しいピアノを購入し、六月二十七日同校講堂で、全校児童職員、PTAの合唱、演奏などもりたくさんなプログラムでした。PTA、来賓など参加のもとに、購入されたピアノは山葉プランピアノ開きが盛大に挙行されました。ドピアノで購入費三六万五千円でした。児童代表の開会の言葉にはじまり全校合奏から各学年の演奏、九町小学校には二〇年前に購入されたピアノがあり、今度新しいピアノ購入により、古いピアノを（兄ピアノ）新しいピアノを（弟ピアノ）と命名しました。

仲よし兄弟ピアノの出現で今まで以上の音楽を通じての豊かな情操教育が期待されます。

全校児童の大合奏

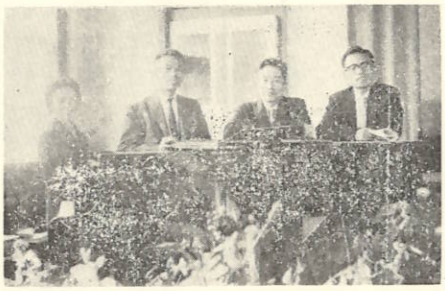

新しいピアノをかこんで校長先生、歴代のPTA会長さん

職員組合の要求について

伊方町長　川口寛之

昭和三十四年五月に伊方町役場職員組合が設立されまして爾来職員の立場から労働条件の改善についてしばしば要求して参りました。職員は地方公務員法に依って団結権を交渉権が認められております。職員組合が此の度夏季要求をしており、このことについて町民の間でも御心配になっておられる向もあること、思いますのでこれまでの経過についてお知らせをいたしますと共に理事者としての考え方や方針について申し上げたいと思います。

六月十二日組合から左の四項目について要求書が提出されました。

一、五千円の一律昇給

二、夏季手当を現在の一、二月を一、五月とし更にその上に五千円を支給せよ。

三、初任給を一万二千円とせよ。（但し高校卒）

四、夏季休暇十日間を自由にとらせよ。

六月十四日に右要求についての団体交渉を行い町としては労働条件については条例規則に従い実施しておるのでこれを変更せずに応ずることが出来ない旨の回答をいたしました。

六月二十三日再度交渉をしましたが町村会の結論により要求を拒否されました。

六月二十四日組合から

1、定期出昇行

2、中食の休憩時間中は役場による職員の要求について検討をしました。

1、条例規則に反することは出来ない。

2、農業協同組合職員と其の他産業との比較

3、農家所得との比較

4、諸物価の値上りの関係等を勘案して要求には各町とも応じられないと云う結論を出しました。

六月二十六日議会常任委員長会を開きこれ迄の経過を報告すると又工場労働者は労働者としての倫理があらねばならないと考えます。理事者としては常に職員の労働条件の改善については考慮しておりますがそれには国や県の方針指導があり町独自の財政的考慮もいたさねばならぬ、町内の職場職員との均衡や農家所得等の関係を考慮して経済情勢の変化に伴って類似町村との振れ合いも見て決定いたしております。不当に伊方町が低いとは考えておりません。

次に現在支給しております職員の給料表を掲げます。定期昇給も行い今後更に情勢の変化に伴って改善して行くことは勿論です。

只此の様な職員の所謂斗争の結果が住民サービスに欠けることは全注意と能力を職務遂行の為に傾倒する様に要請致します。

3、超過勤務命令を拒否する。

右三項目の申出がありました。

六月二十六日議会常任委員長会を開きこれ迄の経過を報告すると又工場労働者は労働者としての倫理があらねばならないと考えます。理事者としては常に職員の労働条件の改善については考慮しておりますがそれには国や県の方針指導があり町独自の財政的考慮もいたさねばならぬ、町内の職場職員との均衡や農家所得等の関係を考慮して経済情勢の変化に伴って類似町村との振れ合いも見て決定いたしております。不当に伊方町が低いとは考えておりません。

次に現在支給しております職員の給料表を掲げます。定期昇給も行い今後更に情勢の変化に伴って改善して行くことは勿論です。

只此の様な職員の所謂斗争の結果が住民サービスに欠けることは全注意と能力を職務遂行の為に傾倒する様に要請致します。

近来益々組合運動組合活動は盛になって来ますが公務員には公務員として、教職員は教職員として公務員の為の職員であり町行政の遂行者であります。此の観点に立って人事管理を行って参る考えでおります。

職員は住民の為の職員であり町行政の遂行者であります。此の観点に立って人事管理を行って参る考えでおります。

一般行政職給料表

号俸	1等級 給料月額	2等級 給料月額	3等級 給料月額	4等級 給料月額
1	20,800	16,200	13,200	8,400
2	22,200	17,300	14,200	9,100
3	23,600	18,400	15,200	9,500
4	25,000	19,600	16,200	9,900
5	26,400	20,800	17,200	10,300
6	27,800	22,000	18,300	10,700
7	29,200	23,200	19,400	11,400
8	30,600	24,400	20,500	12,300
9	32,000	25,600	21,600	13,200
10	33,400	26,800	22,700	14,100
11	34,800	28,000	23,800	15,000
12	36,100	29,300	24,900	15,900
13	37,200	30,300	25,900	16,800
14	38,100	31,300	26,800	17,700
15	39,000	32,100	27,500	18,300
16	39,700	32,900	28,200	18,900
17	40,400	33,600	28,800	19,500
18	41,100	34,300	29,400	20,000
19	41,800	35,000		20,500

◎1等級は課長、2等級は係長、主任、3等級は一般書記4等級は雇員

◎高校新卒初任給4等級1号給　八、四〇〇円

定期昇級年1回1号給づつ

伊方駐在所落成

八幡浜警察署伊方警察官駐在所が新築落成し六月九日落成式が挙行されました。

本工事は宇都宮男氏の設計監督で工事施行者は渡辺菊蔀氏です

工費一八〇万円、延坪数五二坪で事務室と二世帯が入居生活できるようになっています。

落成した伊方駐在所

ラジオを贈る運動

本県における生活保護世帯および人員は四月一日現在で一四、五七六世帯、三七、八八六人であります。又伊方町でわ一二八世帯、三二七人の多人数になっています。

この人たちにとって、幸薄い生活の内で、ラジオを家庭で聞くことは、非常に大きな楽しみであるがラジオ保有の割合は六、五％ときわめて少ないものであります。

一方最近のいちじるしいテレビの普及でラジオをほとんど聞かない家庭、あるいはラジオを二台以上持っている家庭、また少し悪くなったまま修理する必要を認めないまま、放置している家庭等が案外沢山あるのではないかと推察されるが、これらの家庭から活用されていないラジオを恵まれない人たちのために寄贈を受け、そのしあわせを高めるため「ラジオを贈る運動」を実施するものです。

期間は七月中であります。皆様の御同情を御願ひして生活保護世帯の方々か少しでも楽しい生活が出来ますよう御努力を御願ひします。

人に迷惑をかけるよくないおこないを追放しましょう

所在　伊方町
警察官駐在所
警察官　方見良人

私達のまわりには人の迷惑をかえりみないことがいろいろな形で行われ、地域の善意に迷惑をかけるよくないおこないは決してしない。

ます。そのため警察では七月一日から八月末日までの二ケ月間「人に迷惑をかけるよくないおこないを追放する運動」を行なっています。そこでみなさんにお願いしたいことは。

①自分が迷惑をかけたらどんな気持がするだろうかと被害者の立場にたってよくないおこないをしないようにする。

②被害を、うけた方、見た方はすぐ警察へ連絡するなどであります。

社会道徳を形づくるものは、あなたも、私もお互いの善なる心、明るい心がかたまることであります。社会にはみんなが平和に楽しい生活が送られるように美化するためにきまり法律などがあって、その一つが守られなくても平和は乱れます。毎日が平和で楽しくありますようにみんなで人に迷惑をかけるよくないおこないを町から追放しましょう。

夏休み中の

児童、生徒の指導について

教育長　永野鉄次

念々小中学校の児童、生徒が一年中で一番待ち望まれているこの夏休みがやってきますが、明日から夏休みという前日には必ず校長先生や受持ちの先生から夏休み中の注意を聞かされますがその注意を守ることはなかなか困難でもあれば長い夏休みの為にかへって学力の低下性や不良化の原因となることもあります。

御家庭におかれましては夏休み中の児童、生徒の指導には特に御注意下さいますよう御願いします。

学校での注意も私の考えも別に変りがある訳はありません。つまり

一、早寝、早起きの励行

朝早く、夜ふかしを放任しておかないで、適当な時間を定めて、それを実行させること。

二、昼飲、昼食、寝冷えに注意すること。

三、午前中の涼しい間に必ず宿題、学習の時間をもつこと。

四、発育旺盛な年令でありますから午後は水泳、ボール投げ等適度に運動をさせること。

一日中家の中でゴロゴロ寝そべっていて一度も外に出ないような子供のないようつとめること。

水泳については伊方町では幸にして海浜学校を出ておりませんが、大洲、八幡浜地区では昨年も相当数の尊い犠牲者を出しておりますので水難から子供を守る点には特に御注意いただきますよう希望します。

五、その他共通、金銭ひ、衛生等注意事項はたくさんありますがどれらはすべて皆さんが常日頃耳にタコが出来るほど聞きあきれた言葉ですがこれらの事柄が各家庭の躾の為にとりしめる習慣、児童、生徒に一種の規則正しい生活として浸透しられればどの子供達の精神面にも、健康面にも、学習面にも多大の好結果をもたらすことはうたがいありません。

七月中旬より八月上旬までの農事メモ

一、水稲の本田管理について

1、早植水稲は中旬ごメイ虫駆除のためパラチオン剤の撒布

2、紋枯病の発病常発の水田にては中旬にモンゼットの撒布

3、省力の一環として植栽前（最高分げつの末期）に二、四Dにて除草剤の撒布を行うとよい。

4、七月上旬迄で自然不足となっているので、中下旬に加里を例年より多くなるように追肥とするとよいです（反当塩化で二及至三〆程度

5、普通栽培のイネはイモチ、クロカメ虫の駆除防除が肝要です

イモチ剤は……セルサン石灰

クロカメ虫は……ガンマBHCの撒布

6、今年は穂肥増量を高める工夫

二、甘藷の管理の要点

1、魂根の形成と充分な作用の補足を図るために、加里肥料の追肥が肝要であります。

2、ツル返をやめて、適宜引上げ等を行うと同時に地温を高めるようにすること。

3、今期は特に中旬羽（コオジロ）の駆除に注意すること。

三、抑制トマトの管理

1、今年のトマトの定植は、苗の大、小にかかわらず中旬に定植すべく、早期定植を行い、育苗期間の苗軟弱による生産分化の退化の減損防止に当るが肝要。

2、①の意味に、機器トマト配合を御用せる場合反当硼酸加里二〆程度補足加里が必要と考へられる。

3、七月下旬より八月上旬の間にみつかね肥料を微量追肥補給の上に反当二反内外植付以後に追肥を行つと生産性を高め得る

四、柑橘のポイント

1、幼樹の夏芽伸長期肥料管理作業

(イ)土壌の適湿適温保持のため、敷藁物（シキワラ）の完備

(ロ)エカキ虫駆除のため硫酸ニコチンを四～五日毎に撒布し夏芽の伸長期を図るため支柱を立てること。

(ハ)天牛駆除のため根元へのガンマライトの塗布、又はエンドリンの株元撒布。

2、病虫害防除対策

①夏ダニ、目ダニ、発生が心配されるので中下旬に第一回のさび、ダニ防除をかねて、アカールの倍液の撒布、第二回目を八月上中旬、但し天候により加減を要す関係技術者と相談する事

③ガス焼は八月上旬、撒布前の場合は七月下旬頃。

3、柑橘類の果状発育対策

②夏芽期定＝徒来夏芽期定は余り行なわないが今年度の柑橘類の春芽の発生が、いちじるしく多く密集発生を示し徒長枝下枝枝の発生が目立つ、従って密集春芽の間引と徒長枝の切返しを図り行い受光量の拡大を図る事が特に重要対策である

4、簡果……今年は異常天候なる故中旬に天候が定まりたれば実施に移し悪い場合は手びかえに

五、畜産

1、養鶏……鶏舎は通風をよくし防疫に努めるよう其つ水は新鮮な給水とする事が肝要です。

2、飼料の給与は日和により異なるので餌の吸込状況を充分観察して供与に当る事。

3、ミカン、ブームによる園域増反が全国的になされ居りしが今後の過剰に於ては結果期に入るまでの育成費を如何に低くして行くかによる処が肝要ですそれには幼木育成にしては自給の可能な部面は肥料部面であり、養鶏と結び付けて行く事が望ましい。

4養豚……肥育肉豚は先ず品種の改善転換が急務であります。パークト中ヨークの一代雑種の育成が手近であり将来は養豚組合に於て、ランドレスのオス系保留し中ヨークシヤの一代雑種の育成、肥育は初期発育を良くす可く良い餌と共に粉食がよい。

農業改良普及員　篠川伊勢由

して順延的猶予に切換えるが特策

お礼

大分県佐賀市に御住いの増原平吉氏（当町中部出身）から千円、又三重県上野市に御住いの宮崎寄善栄氏（当町南部出身）より四百五拾円広報編集の費用にと、御寄附いただきました。

紙上より厚く御礼申上げます。

伊方商工会だより

商工会々員は事業所の向上発展

伊方商店街の定期公休日は毎月（一回）第一日曜日です

六月三十日現在

貸付件数	四〇名
貸付金額	八九五万円

「小金融、税務、経理、経営、労働、社会保険、特許意匠、取引、その他の相談に応じます」商工会員の国民金融公庫の利用状況

のため商工会を気軽に是非御利用下さい

7月の六月報かしぎり

つゆのあける時期は、ふつう七月十日ごろといわれていますが、実際には、いくらか早かったりおそかったりします。

つゆがあけるかどうかという見当をつけることは、いろいろな計測をしておくと、かえってアセモ面を立てるうえに必要なことです。そこで、毎日の新聞の天気図をみることです。太平洋の高気圧が、南方に進して、梅雨前線が北に押し上げられるような状態が四、五日以上も続く時には、だいたいつゆがあけたとみていいのです。

つゆが明けると本格的な夏になります。

むし暑い日が続いたと思うと、朝晩は妙に寒い日もあります。天候の定まらないときは、かぜをひきやすいので気をつけましょう。

きもちよくしてあげるのも、なんとなくしめっぽい感じになっていますから、とくに和服にはゆうぶん風通しをしておきます。

つゆのあけかたは、ぬぎ着をしましょう。

むし暑い日が続いたと思うと、こういう、汗をかく時期になると頭が多くいるようになります。

そのほか、押し入れ、ゲタ箱、倉庫の戸ダナ、本、カバン、クツ、レコードなど、こんなところまでとあきれるくらいカビの宿になっているものです。したくをキリリとして、熱いお湯に家具用消毒剤を加えて、すみずみまでふき、さらりときましょう。

カラリと晴れた日には、衣類やふとん全干しましょう。きちんとしまっておいたものも、なんとなくしめっぽい感じになっていますから、とくに和服にはゆうぶん風通しをしておきます。

そのほか、押し入れ、ゲタ箱、倉庫の戸ダナ、本、カバン、クツ、レコードなど、こんなところまでとあきれるくらいカビの宿になっているものです。したくをキリリとして、熱いお湯に家具用消毒剤を加えて、すみずみまでふき、さらりときましょう。

× × ×

草の葉を伝うるより飛ぶ螢哉　芭蕉

酒は酔ふ酒は醒たりにけり　一茶

人

昭和37年7月1日現在
世帯数　2,558　人口　11,942（男 5,826　女 6,116）

婚姻

（五月二十日～六月十九日）

出生

（五月二十日～六月十九日）

死亡

（五月二十日～六月十九日）