弘報 伊方町

発行人 伊方町役場 林 滿繁

印刷所 南予民報社印刷部

年頭の感

町長 林 滿繁

昭和三十二年の年頭に当つて想うことは、例によつて、町内住民の生活の動向如何である。向上したか、退歩したか。遺憾ながら向上したとは思われない。

町内の銀行預金や二つの農協並に郵便貯金がやや上昇しているとは、事実であろうが、全般的に云つて三十一年は、降雨と伴わない前後二回の台風による夏作の全滅、殊に養蚕農家の悲惨な狀況、漁業収入の絶無に近い有様など近年にない寂しいお正月であつた。

即ち限られた人々の、特殊謳われている安定では断じてない。換言すれば、集約な牧入による蓄積はあつても、大部分の農家及び漁業者は、前年度に比して低い生活を余儀なくされている新聞報道は、終戦後十二年目を迎へて、経済の安定を云い、復興の進捗の急テンポなることを謳歌しているようであるが、工鑛船船などの急激な上昇率はその通りであろうけれど、一般農家が昨年に引続く一度の豊作はあつても、農民生活がそれほどよくなつたとは、云い難いであろう。

まして況んや、豊作などとは縁の遠い、且つ災害による被害甚大な、南予の海岸農漁民の生活は「生活」という文字の表現を「生存」と変へた方が適当であるかも知れない。従つて経済の安定とは、富持と貧乏人との悲惨な狀況、漁業収入の絶無に近い有様など近年にない寂しいお正月であつた。

即ち限られた人々の、特殊謳われている安定では断じてない。換言すれば、集約な牧入による蓄積はあつても、大部分の農家及び漁業者は、前年度に比して低い生活を余儀なくされている

新聞報道は、終戦後十二年目を迎へて、経済の安定を云い、復興の進捗の急テンポなることを謳歌しているようであるが、工鑛船船などの急激な上昇率はその通りであろうけれど、一般農家が昨年に引続く一度の豊作はあつても、農民生活がそれほどよくなつたとは、云い難いであろう。

まして況んや、豊作などとは縁の遠い、且つ災害による被害甚大な、南予の海岸農漁民の生活は「生活」という文字の表現を「生存」と変へた方が適当であるかも知れない。従つて経済の安定とは、富持と貧乏人との悲惨な狀況、漁業収入の絶無に近い有様など近年にない寂しいお正月であつた。

憲章やその他解放諸法律に謳われている安定では断じてない。換言すれば、集約な牧入による蓄積はあつても、大部分の農家及び漁業者は、前年度に比して低い生活を余儀なくされている

ろ逆行する場合が多いように思われる。

さて然らば、地方の窮狀を救う道は、或は救われる方法は何であろうか。曾つて宇和島藩が藩札を発行して地方産業の振興を図つたように、開明山の山西モンロウ主義のような行き方が考へられる。中央に権力に通じない施策は凡そナンセンスであろう。故ルーズベルトのニューデイル政策を普遍する福祉国家への、政治、経済、文化等ですべての導換へ我々の政治的「力」を結集すべきではあるまいか。一銭五厘の葉書で召集された兵隊の、その遺家族の世話さえほんとうに出来ない国に何の再軍備ぞや、と云いたいほど、個人の、地方の発展なくして、民族の、国家の発展はあり得ないのである。

地方の、住民の貧困化について、つくづく政治のあり方をおもう。

自治教室 (3)

十二月二十日に基本選挙人名簿が確定しました

有権者数は男三三二七名、女三三六〇三名合計六九三〇名です

有権者を登録した名簿は基本選挙人名簿と補充選挙人名簿の二つがあります。

先ず基本選挙人名簿というのは毎年作られまして1九月十五日現在で引続き三カ月町内に住んでいる人

2十二月二十日までに満二十才になる者です。

住所と年令との二つの要件を備えた人を帳簿に載せて帳落ちや誤載などをしかめるために十一月五日から十五日間縦覧に供して、間違があつた時は縦覧期間内に訂正を申し出ることが出来ます。そして十二月二十日に確定する訳であります

補充選挙人名簿の方は選挙の時基本選挙人名簿に載つておらない人で、選挙権が出来た人を載せる名簿で、申請によつて名簿に載せられます。

縦覧期間中によく見て頂き基本選挙人名簿に載つていない人は補充名簿に載るように申出られたいと思います。

新民生委員決る

町内の民生事業につかさどる民生委員が今度前委員の任期満了に伴い、去る十二月一日付厚生大臣辞令を以て左記の方が選任されました。この民生委員は児童委員もかねており、児童福祉の仕事もすることになつております

担当區域	氏名
大浜	矢野 廣
中之浜	上甲 喜寛
仁田之浜	藤井 儀夫
河内	谷内 清吉
湊浦	山下 日吉
小中浦第二	小林 庫一
渡切高十郎	渡切 登蓮
中浦	竹内柳右エ門
川永田	稲月 喜平
川永田二	川口 命敬
畳之浦	渡切 登蓮
伊方越	山本 貞光
亀浦	檜田平四郎
向	渡切 金吾
奥	堀内 重松
畑、須賀	岡村 治雄
西、久保	竹内シズエ
二見	山口 弁好
加周 古屋敷	山口 勇
田之浦	中田ユキ子
井上	林 瑞穂
畳	稲田シカエ
大成	藤岡宇佐五郎
島津	島津 清士

なお女の民生委員の方と

して町長特別辞令で左記の四氏が選任されました

伊方地区 竹内シズエ

〃 中田ユキ子

町見地区 林 瑞穂

〃 稲田シカエ

1月の税金は 昭和31年度 町民税(第4期分) 納税は1月末日迄に

「潰すときは事前に役場へ相談しましょう」

農地を

田畑をだまつて潰のであれば許可しない例はして家を建てる人減多にありません。

それでこれからは皆さんの跡を絶たないようですが、之まで度々知らせた通常識として知つて頂き無断り手続をとらないで勝手に潰廃を絶対に止めましよう潰すことは農地法で厳く禁止、尚無断で潰した時の罰則はせられて居りますから、ど三年以下の懲役か十万円以下の罰金となつております

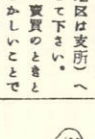

防犯虎の巻

一、ぬす人を防ぐ方法

1家を空ける機会が多くなるが戸締は厳重にして必ず近所隣に頼んでおく

2錠前は人目につきやすい所や外から一見して留守宅とわかるようにしない

3行商人や押賣等で家の中の方までのぞき込むものがあつたら特に注意し後日物盗や強盗に入られるおそれがある

4不審者のうろついているときは隣近所に知らせあい駐在所に連絡して下さい

5若し被害にかかつたら現場はそのままにしすぐ駐在所に連絡して下さい

二、押売の撃退方法

1「押賣りお断り」「押賣りはすぐ警察へ」等のビラ、立札をしておくと押賣りはちゆうちよし退散する

2もし押賣りが入つて来たら「何もいりません」とハツキリ断る。安かつたら買つてみようかと思つて品物に手をふれるとつけこまれる

3慈善福祉事業団体などのニセ証明書にだまされぬようにする。またニセアルバイト学生にも注意すること

4「刑務所を出たばかりで」とか「俺は前科者だ」とかおどかしてきたら相手にならないで、近所の人に私がしようかいしてあげる等上手に近所の人に知らせ、早く駐在所へ連絡して下さい

三、自轉車の盗難防止

1錠をかけていない自轉車の被害が最も多い。丈夫な錠前を完全にかけ盗られてからさわがんようにしましよう。

2自轉車は道路や店先軒下など、置かず監視の出来る場所に置くこと。錠前は前輪にかけておくと効果がある

3自轉車の専門盗は錠前を容易に破壊するから錠前だけに頼らず常に注意のこと

4平素から自轉車の特徴をよく覚えておくか又は特徴のない自轉車には自分より他の者にはわからない所へ特徴をつけておくこと

四、インチキ商品街頭バクチの撲滅

1路上や店先で「整理品の大安賣だ」等と甘葉巧みに答をつり込み、粗悪品やきず物等を販賣する者があるが、絶対にその手に乗つてはならない。安いと思つて買つた物には尺が足らずや意外な処にきず等が多いから信用ある店で買うようにする

2賭博や賭將棋等も「研究して見なさい研究は無料だ」等と言つて客を誘い何目も打たせておいて「一回だけが無料で後は金を貰います」等と言い出すから手を出さないこと

3運轉者の方は交通の頻繁な所ではいつでも停止できるようスピードを落して運轉するよう心がけて下さい。

スピードの出しすぎや無理な追越しを厳につつしみ又年末は酒をのむ機会が多いが、少しでものんだときは運轉をしないこと。

五、きよう悪犯人に対処する時

1人相着衣等をよく覚えておく。

凶悪犯人に限らず被害者の方が、犯人とかつてあつたことのあるいわゆる面接犯においては、犯人の人相、着衣、風態、訛特徴、持物等が犯人割出の有力な捜査資料となり事件の解決を速める。

2道路は必ず右側を歩いて下さい

3自轉車の専門盗は錠前を容易に破壊するから錠前だけに頼らず常に注意のこと

4平素から自轉車の特徴をよく覚えておくか又は特徴のない自轉車には自分より他の者にはわからない所へ特徴をつけておくこと

六、年末の交通事故防止

1年末年始は子供達が道路で羽根つきやたこあげに興じ、また頭巾などをかむり看笛が聞えないために自動車にはねられることが多いから保護者はよく注意して下さい

2炭壺や炭置場等は充分注意して付近に燃えやすい物を置かない子供に火遊びやマツチ等持遊びはさせない。又子供の手の届く所にはマツチを置かないようにする

3油類の使用者は火氣を絶対その場所に使用しない

4不用意に何処にでも煙草の吸がらをすてない

七、火災の予防

1外出や旅る前には必ずもう一度かまどや火鉢の残火を調べて消しておくこと

2炭壺や炭置場等は充分注意して付近に燃えやすい物を置かない子供に火遊びやマツチ等持遊びはさせない。又子供の手の届く所にはマツチを置かないようにする

3油類の使用者は火氣を絶対その場所に使用しない

4不用意に何処にでも煙草の吸がらをすてない

伊方町見巡査駐在所

伊方町伊方巡査駐在所

住民登録の話 (3)

◆住民票と戸籍との関連

住民票の記載の正確を期するため住民票と戸籍とを常に関連をもたせ双方の記載を一致させるなつております

即ち、住所地の市町村は同制度施行の当初、一斉登録によつて住民票を作つた際に、その記載事項(氏名、生年月日、性別、戸籍の表示「本籍と戸籍の筆頭者の氏名」住所、住所を定めた年月日)を、その者の本籍地の市町村ではその区域内に本籍を有する者について戸籍を単位として「戸籍の付票」が作られます。この付票には戸籍に記載されている本籍、氏名を移記するほか、右の戸籍の氏名等に変更があつた時はその都度住所地市町村からその旨を本籍地市町村に通知され、また本籍地市町村に通知された戸籍の氏名等に変更があつた時は本籍地市町村からその通知が出来ます。

住民票の記載の正確を期するため住民票と戸籍とを常に関連をもたせ双方の記載を一致させること

住民登録による十二月一日現在の伊方町の世帯と人口

世帯数 二六四五世帯

人口 一三一八三人

住民登録による十二月一日現在の伊方町の世帯と人口

世帯数 二六四五世帯

人口 一三一八三人

密接な連絡を保つておりますその結果本籍地市町村においてもその者の住所が常に明りようにされているという今迄には見られなかつた利便もあるわけです

相互間で

村に

昭和30年10月4日 第三種郵便物認可　昭和31年12月20日　弘　伊　方　町　報　（毎月一回）　定價一部3円　第13號〔2〕

伊方町農民の祭典 農業祭開く

農民の祭典伊方町農業祭は、去る十二月八日伊方地区三会場のふたあけを皮切りに多種多彩なプログラムをくりひろげ十一日町見地区の催しの終了と共に四日間にわたる伊方町農業祭の幕を下した

伊方地区では、会場を例らした農機具等が人氣を集め、防犯誤の各種写真に日年の如く、第一会場伊方農を見はらせ、またこの会場で、第二会場伊方中学校、丹精をこらした、図画、習場では、展示会だけでなく、第三会場役場と巡にわけ、会場では果実、蔬菜、健康相談、人権相談等が開、第一会場では果実、蔬菜、会場者は生徒自身が作つた、穀類等の、農産物品評会、うどん、ぜんざいに舌づ、果樹同志会が枠をこしらえ、みをうつつ、果樹園園長、改良作業衣、十一日の二日間、全ての催、会品加工等の農協婦人部展、第三会場役場では、婦花展、を集めて、町見地区の小、生活改善展動力機具をもう、をはじめ、写眞クラブの写、けんらんをはつつ、になる、写眞展が人氣を集、写眞上は、伊方地区第一、会場の入口アーチ

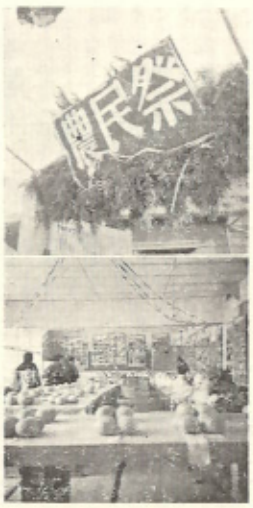

写眞下は、町見地区に於ける農産物品評会場のスナップ

一月農業普及だより

今月の麥の手入はこうして

1昨年の麥毒より降雨なく発芽の不整一と初期生育が遅れて居りますので麥の生育を見て次の事項留意の上手入にあつて下さい。

(イ)十二月に引続いて雨なき場合は中耕は浅くする

(ロ)追肥は中旬に完了するようにする

(ハ)土入は能力さえて、凍害に重点を置いて行うよい、もし土入を行う場合は何時も麥の地上の高さの一割を標準にすることよく一月の土の入れ過ぎわ良くありませぬので注意を要す。

(ニ)麥の葉が黄色となり枯萎形の生育をしている処は直ちに農業改良普及員と相談の上手当をする様にして下さい。

(ホ)麥ダニの発生を認めた場合は、トリビロン又はEDN乳剤の千二百倍液の撒布に当つて下さい。

2甘藷の病害発生に注意をしましょう

今年の貯蔵甘藷は、夏の旱害と九号二号の潮風害と未期の降雨の為め何年にない異状な生育経過を辿り、十一月下旬よりの寒さ急冷により、貯蔵中に於いて、黒斑病等に軟腐病が想定されるので、日和の良い暖い日に芋の点検をして、若し発病せる場合は、直ちに掘出して、ヅボの消毒を良い芋の消毒をして行くように指導されたい。

(ロ)消毒法：ヅボは保温材料は金網取替て、セレサン石灰を撒布する事も同様に処理して下さい。温湯消毒法又はフォルマリン消毒法は普及員の指導を受けて消毒に当つて下さい。

3果樹園保守の部

一、十二月にマシン油乳剤の撒布の終りて居らぬ園に於いては今月の中旬迄に温州はマシン油乳剤六〇%の原液を二%—三〇倍一水一斗に対し三合二勺に溶かして撒布若し介殻虫の発生認める場合はDDT乳剤を原一斗に対し二勺の割に加用し撒布すると良い。廉価は少し高くなるも介殻虫の有無にかゝわらずDDT乳剤を全園加用をされることが理想です夏肥も同様とする

二、花芽の分化を促進する為めには第一燐酸石灰水一斗に一五匁溶かし、中下旬に撒布するとよい、この場合は今年裏年に当つて居る園に撒布するとよい。

三、今年は例年より暖く且つ十一月以降早期の寒波に土壌が例年になき乾燥に陥り、例年になき乾燥は密柑樹周辺は無霜期の為め、ツボ樹の根の中耕として敷草防寒を成園と同様な管理に当つて行くことが肝要です

4蔬菜の部

レタース……寒さが厳しいから水一斗に硫安二〇匁、友鶴石一五匁溶かし十旬に施用し、切りワラ又は乾草等にて覆を施し寒害防止に極力当ること

黄豌豆……マバラにワラにて防寒を施すと共に豌豆配合肥の追肥を中旬に施用して下さい。

※　※　※

太陽熱利用して燃料を節約しよう

太陽熱を利用して、水を温める天日タンクは他郡に於て最近非常に普及いたして居ります。

このタンクは去る伊方農民祭に於て実物の展示を行いおりましたので御存知と存じますが、このタンクを屋上などに置き、之ゝ井戸水をモーター手押ポンプで汲みあげて太陽熱で温め、町のように森林資源少なき地帯におけるエネルギー源として最適であります。

又は台所に配水利用しますと手も荒れず非常に便利であります。

このタンクを設置利用いたしますと五月より九月の間では全く燃料はいらない。その他の月は多少の燃料で風呂に入れるようになり、従来の燃料の三分の一が節約出来ます。

新様な関係よりして、伊方町のように森林資源少なき地帯におけるエネルギー源として最適であります。

設置希望の方は伊方町農協又は農業改良普及員に相談して下さい。

価格は大体タンクのみで四千五百円程度に配管設備の実費が加わる程度です

普及員　篠川　技師
山口　技師

抑制トマト栽培農家への福音

「写眞説明」右は果樹苗木展　左は農機具展

写眞は　熊本十號Aの増産状況

一昨年以来より伊方町の特産トマトの生産性を高めるため、勞力の節減、耐病耐旱に対し低抗力強くして増産性高く、特需食品に適合して食産種を選ぶべく、愛媛農業試験場より品種比較適期試験と、熊本縣農業試験場育成の種子の分譲試験を依頼、入荷して試験致した処、今夏の九号十二号潮風災害を受け大多数の品種の特性は明確に調査できざりしが今年一年の試験成績では熊本十号のA、心止り種であるが、結果は従来の銀寿系、高知系、三種交配種より比較して一本当りの収量は平均して七五〇〇匁の増収が見込れ、旱に対し低抗力強くして増産性高く、市場向品種は加工向並に市場向品種として適合せると共に、抑制品種として今後特産トマト生産者に及ぼす処大なると考え、中間予告をいたします。

なお試験依託農家は中之浦永井朝鶴氏、十月に苗床設置を致し現在育苗中であります。

町生産課、農林技師新開計等の指導を受け好結果をもたらし居ります

壇論民町

非理法權天

松田善治

大福会館正殿の扁額は張学良元帥の筆になるもの、菊水を図かれましたが、移始変ぶず使用されたのは、如何に立派な規約を作りましても守らねば何のためのものだったもうさであります。

これは非は理に勝たず、理は法に勝をず、法は権に勝ず、権は天に勝をずの道理なり、世界平和をとなえながら軍備拡張に狂奔し原水爆実験を繰り返すソ連、アメリカ。法律を作る代議士が一番に法律を犯しまり乱斗しあります。

生活改善を呼号しながら息子に結婚式がかかっていて、浪費を強要してあつたり、嫁入道具を見せびらかしたりする如何にも人の持ち方、制度の生かし方が重大であるかをまざ〜と見せつけられているのが現此合情勢ではないでしょうか

（町議員協議会員長）

新生活運動について見ましても一、何々一、何々と如何に立派な規約を作りましても守らねば何のための規約でしょう

人

十一月届分

婚姻

昭和年月日

死亡

出生