弘報伊方町

人行発　場役町伊方　林繁

印刷所　南予民報印刷社

新教育委員決る
九月の臨時議會で

教育委員会法が改正され、皆さん御承知の通り今までは住民の投票により選出される委員と、議会が推薦する委員があったわけですがこの選出方法が今度の法改正によつて「議会の同意を得て町長が任命する」ということになりました。

伊方町でも去る九月二十五日臨時議会を開き教育委員の選任について協議した結果、満場一致で左の方々が選任されました

澁　浦　阿部　澄夫六〇才
九　町　得能フジニ五一才
澁　浦　松田　善治五一才
加　周　池田　武四〇才
川永田　栗田　龍彦三八才
（敬称略順不同）

澁先生が通勤で来る十一月一日より事業開始の運びとなりました。

病院が繁昌することは余りよろこばしくはありませんがせいぜい御利用下さい

教育長は阿部氏に

新しい教育委員さんの初会合が去る十月一日に開かれ氏がそれぞれ選出されました、教育長に阿部澄夫氏。

加周診療所竣功す

合併以前からの懸案でつた加周診療所がこの程竣功致しました。

医者の居ないと云う事は、子を持つ親も、また老人もくれほど、不安で、淋しい事はないでしょう。でも一安心、本町川永田の栗田龍彦先生が通勤で来る十一月一日より事業開始の運びとなりました。

病院が繁昌することは余りよろこばしくはありませんがせいぜい御利用下さい

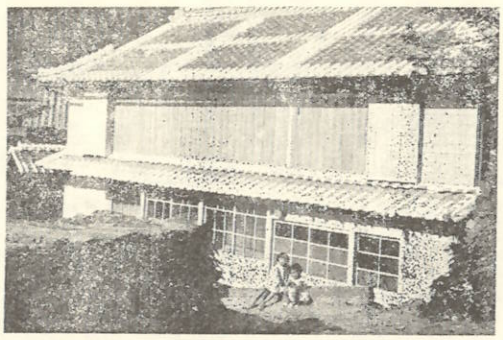

所察診周加つ持を所開は眞写（明説眞写）

自治教室
町村合併促進法の満期

昭和二十八年十月一日からの計画に対し九八%の進歩施行された町村合併促進法を見昭和二十八年九月末に九千八百九十五カ町村あつたものが三分の一強の三千九百七十三に激減しました

法の第一要件は住民お互の心に押し進められた合併が國策として強制的に合併したものでは、一應の成功と云つてよいでしょう。

しかし合併して何もかもよくなつたというものではなく、これから後お互住民の協力によつてよくして行かねばならぬことが沢山あります。町だけで出来ないことは國が新に合併町村育成法を出して、新市町村の育成強化をはかることになりますが、町をよくすることは、掛けだと思います。

選挙名簿の縦覧は十一月十九日まで！
あなたの名前はのつていますか

十一月十九日午前八時半から午後五時まで伊方町役場並び町見支所に於て名簿を縦覧に供する申告しています。みなさんから申告してい事になつておりますからただいた選挙名簿をよくみて下さい。もし選挙権のある方で名簿に基いて本年度の基本選挙人名簿並びに海区漁業調整委員選挙に申し出がないと、名簿は、そのまゝ確定致します。その人名簿が出ません次に選挙する時に面倒なことの起らないよう是非申出て下さい。

縦覧期間中に申出て下さい

選挙権のある方で名簿に記載されている人又は間違つた人はこの選挙人名簿に申出て下さい。

縦覧期間中に申出て下さい

選挙人名簿が出ません次に選挙する時に面倒なことの起らないよう是非申出て下さい。

来上りました十一月五日から十九日までの十四日間毎日縦覧に供します。

縦覧期間中に申出て下さい

選挙権のある方で名簿に記載されている人又は間違つた人はこの選挙人名簿に申出て下さい

昭和30年10月4日 郵便物認可　昭和31年10月20日　弘報　伊方町　（毎月一回）　定價一部3円　第11號　【2】

國民たすけあい共同募金運動に御協力を!!

私達の周囲から不幸な人たちを少しでもなくして、明るいしあわせな社会を築き上げようとしている民間社会福祉事業をみんなの力でもりあげるために、昭和二十二年に発足したこの赤い羽根運動は、ことしで十周年を迎えました。

町民の皆様の絶大なる御支持と御協力のおかげで年々着々その実績をあげて参りましたが、今年も、県全体で一五〇〇万円、伊方町内で一〇万五千円と募金目標額をきめて只今募金運動中であります。寄付者である皆様方からこの運動についていろいろ質問されますので、この質疑紙上から説明し、今年も皆さんの自発的な御協力を御願いする次第であります。

問(イ)共同募金事業とはどんなことに使うのですか?

答　官公営でない、つまり民間の社会福祉事業を維持する経費にあてられるのです

問(ロ)どのくらいの金額がどんな方向に使われるのですか

答　この運動は全国一斉にやるが、その範内で集まった寄付金はその範内に配分されるのですが年の

設県郡の共同募金目標額は、一五〇〇万円で次のように配分される予定になっております

◎未亡人援護、引揚援護、遺族援護
二、一九八、五〇〇円
◎保育所、授護施設、乳児院、更生保護
二、五九八、三〇〇円
◎療養所、済生会、医療保護　五九二、八〇〇円
◎小地域社会福祉事業
六、七五四、〇〇〇円
貸金とか病気、不具、犯罪などの不幸を、できるだけ少くして、明るい住みよい社会を築いていこうとするのが社会福祉事業の目的それは共同社会全体の力で、われわれ社会人としての責任にみいて維持していかなければなりません。そこで毎年この運動が行われてお

◎その他の事業（経済保護を含む）
三〇六、四〇〇円
◎募金事務費、宣伝費
二、五五〇、〇〇〇円

問(ハ)なぜこの募金と云う方法を選んだのですか?

答　少しでも明るくゆたかなくらしをしたいと云うねがいは、だれもがもっているものですが、それは自分だけのためばかり考えて、自分だけの力でやっていくことはできません。みんなが寄り集って、お互いがお互いのために働き合うことで、この社会はなりたっています。そこで、この共同社会の生活を不安にしたり不幸にしたりするすべてのものを取除くことは、私たち社会人としての、共同の目的にもなっています。そこで生活をしていくのに苦しい欲求――たとえば、貧乏とか病気、不具、犯罪などの不幸を、できるだけ少くして、明るい住みよい社会を築いていこうとするのが社会福祉事業の目的それは共同社会全体の力で、われわれ社会人としての責任にみいて維持していかなければなりません。そこで毎年この運動が行われてお

問(ニ)そういう社会福祉事業は県庁や公の機関が維持していくべきではないか。

答　憲法にもいわれておりますように、国民の最低生活の保障は公の責任において行なわれており、社会の生活を不安にしたり不幸にしたりするすべてのものを取除くことは、私たち社会人としての、共同の目的にもなっています。そこで、この共同社会の生活を不安にしたり不幸にしたりするすべてのものを取除くことは、私たち社会人としての、共同の目的にもなっています。そこで生活をしていくのに苦しい欲求――たとえば、貧乏とか病気、不具、犯罪などの不幸を、できるだけ少くして、明るい住みよい社会を築いていこうとするのが社会福祉事業の目的それは共同社会全体の力で、われわれ社会人としての責任にみいて維持していかなければなりません。そこで毎年この運動が行われてお

問(ホ)寄付ならば、してもしなくても自由だとよみもうが……

答　共同社会に生活するには、社会福祉の増進のために協力しなければならない心の義務はあるはずです。つまり、あなたの御一家の幸福はあなた自身の幸福であるのと同じように、われわれの共同社会の幸福はあなた自身の幸福となるのですから、その意味で寄付をしないよりは、しなくてもよいと云う考え方は、どうかと思います。もちろん民間の社会福祉事業は税金の様に義務で出されたお金によらず自由な立場で、心のこもった寄付をうけてやっていくところに意味があります

問(ヘ)寄付をおねがいしなければならないと云うこともあわせて御記憶いただきたいとおもいますが……

答　寄付は強制されるものではなく、自分の力で出来る範囲で、自分の力で出来ることをやるのが本当の寄付であります。

問(ト)寄付をしない人はどうなるのですか?

答　寄付をしない人は、自分の力で出来ることをやっていくのが本当の寄付であります。

問(チ)寄付をしない人はどうなるのですか?

答　寄付をしない人は、自分の力で出来ることをやっていくのが本当の寄付であります。

問(リ)寄付をしない人はどうなるのですか?

答　寄付をしない人は、自分の力で出来ることをやっていくのが本当の寄付であります。

問(ヌ)寄付をしない人はどうなるのですか?

答　寄付をしない人は、自分の力で出来ることをやっていくのが本当の寄付であります。

問(ル)寄付をしない人はどうなるのですか?

答　寄付をしない人は、自分の力で出来ることをやっていくのが本当の寄付であります。

問(ヲ)寄付をしない人はどうなるのですか?

答　寄付をしない人は、自分の力で出来ることをやっていくのが本当の寄付であります。

問(ワ)寄付をしない人はどうなるのですか?

答　寄付をしない人は、自分の力で出来ることをやっていくのが本当の寄付であります。

問(カ)寄付をしない人はどうなるのですか?

答　寄付をしない人は、自分の力で出来ることをやっていくのが本当の寄付であります。

問(ヨ)寄付をしない人はどうなるのですか?

答　寄付をしない人は、自分の力で出来ることをやっていくのが本当の寄付であります。

問(タ)寄付をしない人はどうなるのですか?

答　寄付をしない人は、自分の力で出来ることをやっていくのが本当の寄付であります。

問(レ)寄付をしない人はどうなるのですか?

答　寄付をしない人は、自分の力で出来ることをやっていくのが本当の寄付であります。

問(ソ)寄付をしない人はどうなるのですか?

答　寄付をしない人は、自分の力で出来ることをやっていくのが本当の寄付であります。

問(ツ)寄付をしない人はどうなるのですか?

答　寄付をしない人は、自分の力で出来ることをやっていくのが本当の寄付であります。

問(ネ)寄付をしない人はどうなるのですか?

答　寄付をしない人は、自分の力で出来ることをやっていくのが本当の寄付であります。

問(ナ)寄付をしない人はどうなるのですか?

答　寄付をしない人は、自分の力で出来ることをやっていくのが本当の寄付であります。

問(ラ)寄付をしない人はどうなるのですか?

答　寄付をしない人は、自分の力で出来ることをやっていくのが本当の寄付であります。

問(ム)寄付をしない人はどうなるのですか?

答　寄付をしない人は、自分の力で出来ることをやっていくのが本当の寄付であります。

問(ウ)寄付をしない人はどうなるのですか?

答　寄付をしない人は、自分の力で出来ることをやっていくのが本当の寄付であります。

問(ヰ)寄付をしない人はどうなるのですか?

答　寄付をしない人は、自分の力で出来ることをやっていくのが本当の寄付であります。

問(ノ)寄付をしない人はどうなるのですか?

答　寄付をしない人は、自分の力で出来ることをやっていくのが本当の寄付であります。

問(オ)寄付をしない人はどうなるのですか?

答　寄付をしない人は、自分の力で出来ることをやっていくのが本当の寄付であります。

問(ク)寄付をしない人はどうなるのですか?

答　寄付をしない人は、自分の力で出来ることをやっていくのが本当の寄付であります。

問(ヤ)寄付をしない人はどうなるのですか?

答　寄付をしない人は、自分の力で出来ることをやっていくのが本当の寄付であります。

問(マ)寄付をしない人はどうなるのですか?

答　寄付をしない人は、自分の力で出来ることをやっていくのが本当の寄付であります。

問(ケ)寄付をしない人はどうなるのですか?

答　寄付をしない人は、自分の力で出来ることをやっていくのが本当の寄付であります。

問(フ)寄付をしない人はどうなるのですか?

答　寄付をしない人は、自分の力で出来ることをやっていくのが本当の寄付であります。

問(コ)寄付をしない人はどうなるのですか?

答　寄付をしない人は、自分の力で出来ることをやっていくのが本当の寄付であります。

問(エ)寄付をしない人はどうなるのですか?

答　寄付をしない人は、自分の力で出来ることをやっていくのが本当の寄付であります。

問(テ)寄付をしない人はどうなるのですか?

答　寄付をしない人は、自分の力で出来ることをやっていくのが本当の寄付であります。

問(ア)寄付をしない人はどうなるのですか?

答　寄付をしない人は、自分の力で出来ることをやっていくのが本当の寄付であります。

問(サ)寄付をしない人はどうなるのですか?

答　寄付をしない人は、自分の力で出来ることをやっていくのが本当の寄付であります。

問(キ)寄付をしない人はどうなるのですか?

答　寄付をしない人は、自分の力で出来ることをやっていくのが本当の寄付であります。

問(ユ)寄付をしない人はどうなるのですか?

答　寄付をしない人は、自分の力で出来ることをやっていくのが本当の寄付であります。

問(メ)寄付をしない人はどうなるのですか?

答　寄付をしない人は、自分の力で出来ることをやっていくのが本当の寄付であります。

問(シ)寄付をしない人はどうなるのですか?

答　寄付をしない人は、自分の力で出来ることをやっていくのが本当の寄付であります。

問(ヒ)寄付をしない人はどうなるのですか?

答　寄付をしない人は、自分の力で出来ることをやっていくのが本当の寄付であります。

問(モ)寄付をしない人はどうなるのですか?

答　寄付をしない人は、自分の力で出来ることをやっていくのが本当の寄付であります。

問(セ)寄付をしない人はどうなるのですか?

答　寄付をしない人は、自分の力で出来ることをやっていくのが本当の寄付であります。

問(ス)寄付をしない人はどうなるのですか?

答　寄付をしない人は、自分の力で出来ることをやっていくのが本当の寄付であります。

問(ン)寄付をしない人はどうなるのですか?

答　寄付をしない人は、自分の力で出来ることをやっていくのが本当の寄付であります。

問(ロ)寄付をしない人はどうなるのですか?

答　寄付をしない人は、自分の力で出来ることをやっていくのが本当の寄付であります。

問(ハ)寄付をしない人はどうなるのですか?

答　寄付をしない人は、自分の力で出来ることをやっていくのが本当の寄付であります。

問(ニ)寄付をしない人はどうなるのですか?

答　寄付をしない人は、自分の力で出来ることをやっていくのが本当の寄付であります。

問(ホ)寄付をしない人はどうなるのですか?

答　寄付をしない人は、自分の力で出来ることをやっていくのが本当の寄付であります。

問(ヘ)寄付をしない人はどうなるのですか?

答　寄付をしない人は、自分の力で出来ることをやっていくのが本当の寄付であります。

問(ト)寄付をしない人はどうなるのですか?

答　寄付をしない人は、自分の力で出来ることをやっていくのが本当の寄付であります。

問(チ)寄付をしない人はどうなるのですか?

答　寄付をしない人は、自分の力で出来ることをやっていくのが本当の寄付であります。

問(リ)寄付をしない人はどうなるのですか?

答　寄付をしない人は、自分の力で出来ることをやっていくのが本当の寄付であります。

問(ヌ)寄付をしない人はどうなるのですか?

答　寄付をしない人は、自分の力で出来ることをやっていくのが本当の寄付であります。

問(ル)寄付をしない人はどうなるのですか?

答　寄付をしない人は、自分の力で出来ることをやっていくのが本当の寄付であります。

問(ヲ)寄付をしない人はどうなるのですか?

答　寄付をしない人は、自分の力で出来ることをやっていくのが本当の寄付であります。

問(ワ)寄付をしない人はどうなるのですか?

答　寄付をしない人は、自分の力で出来ることをやっていくのが本当の寄付であります。

問(カ)寄付をしない人はどうなるのですか?

答　寄付をしない人は、自分の力で出来ることをやっていくのが本当の寄付であります。

問(ヨ)寄付をしない人はどうなるのですか?

答　寄付をしない人は、自分の力で出来ることをやっていくのが本当の寄付であります。

問(タ)寄付をしない人はどうなるのですか?

答　寄付をしない人は、自分の力で出来ることをやっ

農事普及板

酸性土壌の改良と利用

酸性土壌改良の要点は石灰施肥、有機物の施用である

1 石灰所要量の決定

酸性土壌の改良にはまず反應の矯正が先決であるから、石灰の所要量を決定して作物の適する土にすることが肝要であり、量を過ぎると鉄、マンガン、カリが作物吸収を妨げることとなる

2 有機質「腐植」の乏しい畑は酸性が強くなり石灰分の流失と共に窒土の流亡となり行く性質をもち、一般の石灰は人畜なら苦土含量に乏しい故今後は苦土石灰又はけい酸石灰に切かえ施用が、土壌的性質から見ると必要となると共に、有機質の増施と石灰の調和を図るべきである

3 燐酸質肥料の施用

酸性土壌ではチタン、カリ微量要素の不足しているのが普通であるが、特に燐酸が不可欠要となって燐酸肥料の施用が絶対必要となる

以上の三要件を利用することが土壌の改良となり、且つ作物の健康増産となるので、今秋は紙付肥施肥前に土壌の検査を受けて、作物の好む土壌にして下さい。土壌検査は普及員に相談して下さい。

麥作

◇麥種子の消毒法

1 ウスブルン消毒は麦業病、麦紋病の予防消毒をするために、ウスブルン千倍液に麦粒浸三分間浸漬して三時間のヌレムシロにのせて積み消毒が行われていたが、最近雪紋病により今年からはウスブルン千倍液に三時間浸漬することが必要となり、本病なき場合は二時間浸漬を可とする

2 黄昏浸種について

ウスブルン消毒では、今年多く発生した黒穂病小麦の実が黒くなる。ナマダ黒穂病菌は種子内部に侵入しているので、本病は温湯消毒が最も良いので、最初に藥剤消毒をして消毒する方法が適切です。その方法はふる篩の下の火を全部取り除いて湯の温度は小麦は摂氏四五度乃至四六度、裸麦は摂氏四三度とする。この温度は種子を入れる時の温度とする。この湯の中へ八時間乃至九時間浸漬して取り出し水洗いせず外皮の緊りをよくするためにダニの駆除を兼ねて殺菌を加用して撒布、但し敷種十日前に終るようにすること。夏期のダニは暖温の下ならば内に早目に敬良ネオダン粗用麻殺剤加用で撒布

●麦の増敬第一歩は、系統的純な採種圃産のタネで、本節二は麦畑の酸土をしらべて土壌の矯正、第三は施肥を合理化、第四は適期作業管理で単位面積を高あげ麦価の低下を今期に於いては以上の四点により労力をはぶくことが大切であります。

十一月の柑橘管理

上旬……温州は果実の着色期作業管理で単位面積を高あげ麦価の低下を今期に於いては以上の四点により労力をはぶくことが大切であります。

中旬……普通温州の採敬は完全着色果に重点をおき、あげ麦価の低下を今期に採敬すること

施肥……温州は採収七乃至十日前を標準として樹勢を早く回復させ貯蔵養分を充分に蓄積せしめ翌年度の着花を良好せしめる事夏程は秋肥を基肥と考え有機合肥窒の全部と不足分を追肥で補足するようにすることが必要ましい

1 定植七日前に苗床の整備

2 本圃は定植十日前に施肥して、腐熟堆肥保有農家は全面打込又は定植溝へ施肥、又は農家に於てレタース配合肥料を造つているから、本配合を植え溝へ反当五〇乃至六〇貫施用して地力の増収を促すと同時に活着増進を図る様すること

3 畦巾は一尺二寸乃至一尺五寸株間は一尺の株植えとするを可とする。桑園用機械は先標準を以って適宜定植するとよい

4 植付法……苗は才葉四乃至五枚位の苗を使用、植付の際には強力曇天無風又は午後三時以降に植えるように。定植時に根を乾燥させぬようにすることが肝要である。植付直後灌水を充分に行うことが必要点です。若し水の豊富な地帯に於ては前日灌水を行うとなおよい

5 追肥……第一回目は植付けて七乃至十日目頃に硝安反当一貫五〇〇又は硫安二貫匁程度を水に溶いて液肥として施用。第二回目は第一回以後十五日前後に反当硫安二貫、塩加五百の割に配合して施用することにより結球率並びに玉じまり及び耐寒性を増

6 その他の管理

(1) 中耕追肥と乾燥防止に敬わら、敷草するとよい

(2) 病虫害の防除

斑点病、ベト病霜防止ボイセンの撒布、期間中一二回

夜盗虫、コロモガ（タ

ンボ）の予防に排尤（BHC粉剤の撒布、夜盗虫はBHC乳剤五〇倍液直接にBHC乳剤五〇倍液の発生多き畑に於ては撒布直後