

火事の電話は119番へ

。串地区は局を呼出し

三崎4-1111番へ

。農集電話は0-119番へ

発行所
愛媛県三崎町役場
編集
三崎町役場総務課

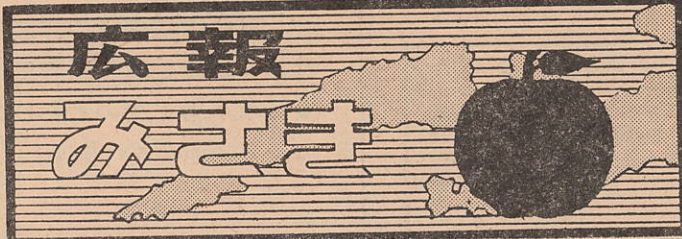

印刷所
クボタ印刷所

世帯数 二、〇八六
人口 七、〇三五
男 三、二七一
女 三、七六四

昭和五十一年
十二月一日現在

謹賀新年

昭和五十一年の

新春を迎えて

三崎町長 杉山茂丸



新たな年を迎えまはしは任期満了に伴う総選挙をいたしたき順調に進むことができ心から喜んだ。私も皆様と同様に、今年イリ専管水域の設定、わが国水産業界の大シヨックで幕となりまし。しかしながらこの校統合に伴う二名津小学校体育館の建設(52年3月完成予定)、こま。又、51年の特徴と昨年、予想以上に多岐多難な一年でし。ロッキードに始まり、ロッキードに終り、た。と申ししますが、と。か。三木内閣波乱の一年、とでも申しまし。うか本当に大変な一年間でした。そして最後

は任期満了に伴う総選挙をいたしたき順調に進むことができ心から喜んだ。私も皆様と同様に、今年イリ専管水域の設定、わが国水産業界の大シヨックで幕となりまし。しかしながらこの校統合に伴う二名津小学校体育館の建設(52年3月完成予定)、こま。又、51年の特徴と昨年、予想以上に多岐多難な一年でし。ロッキードに始まり、ロッキードに終り、た。と申ししますが、と。か。三木内閣波乱の一年、とでも申しまし。うか本当に大変な一年間でした。そして最後

年頭のあいさつ

三崎町議会議長 山下房太郎



昭和五十一年の年頭と町政の伸展のため努力致す覚悟でありました。おかげをもちました。年頭のごあいさつを申し上げます。ここに、希望あふれた新春を迎えるにあたり、皆様方のご清福とご繁栄を心よりお祈り申し上げます。

私は、議長就任以来、早くも一年七か月を経過致しましたが、新春を迎え更にその重責を痛感し、新たな決意をもって円滑な議会運営に

近年における当町の人口も七千人と過疎化の現象の一途を辿り、甘夏柑等の農産物の転換期、更に市場の価格の低下等幾多の困難な時代に直面致しております。昭和五十一年は、本町財政苦難の年ではありましたが、最大の努力を傾注する所存であり、指導とご鞭撻をお願いいたします。



「日本人で良かった」と思っています。この本を、もともと大切にするために、益々地に

な協力をいただき胸が熱くなるのを覚えました。ここに厚くお礼を申し上げます。そして町民の健康の維持増進のため、又、コミュニケーションの輪を広げたい。どうか、テレビなどで奪われかけた、家だんらん、家族の対話の時間を取り戻し、見つめ、お母さんやおじいさんやおばあさんの知恵や経験を拝借する明るく、楽しい、豊かな家庭を築きたいものだと思っております。即ち、明るく豊かな三崎町は、私達、一人一人の家庭の平和から出発するものだと思います。その上で、皆さんは、皆さんの立場で三崎町の環境づくりを考えて下さい。私は行政推進の立場で、地場産業の育成や、人間づくりの方策を考えます。そして、その実現には、強い意志で誓いを樹てておきます。勿論、既に次の構想は出来上っております。希望のもてる52年でありませう。皆さんの健康で明るい家庭が築かれますよう心からお祈りいたします。

三崎トンネル開通

(国道新設ルート)

待望久しかったバイパス工事も順調に工事進んでおりますが、新設ルートのうちこの三崎トンネル(三崎二名津間)が完成し、二月二十一日午前九時十分、トンネル二名津側坑口前にて開通式が執り行われ、一般交通の用に供しました。

今回開通したのは、三崎トンネルと町道(三崎側工事用道路と併せて八キロの区間)を合わせたもので、現在の曲りくねった国道なら、二・七キロの所要時間五分はかかります。

今後の三崎町管内の計画としては今回開通した三崎トンネル二名津間までの全線開通目標は若干延びたものの、千延びたものの、町別に見ると三崎町区間がいちばん進んでいるように、今後の本町の産業、文化、観光が大きく変わってくるでしょう。

最後に運転者の方は三崎トンネルと現国道との接続附近の現国道は急カーブです。出入りには充分注意し運転しましょう。

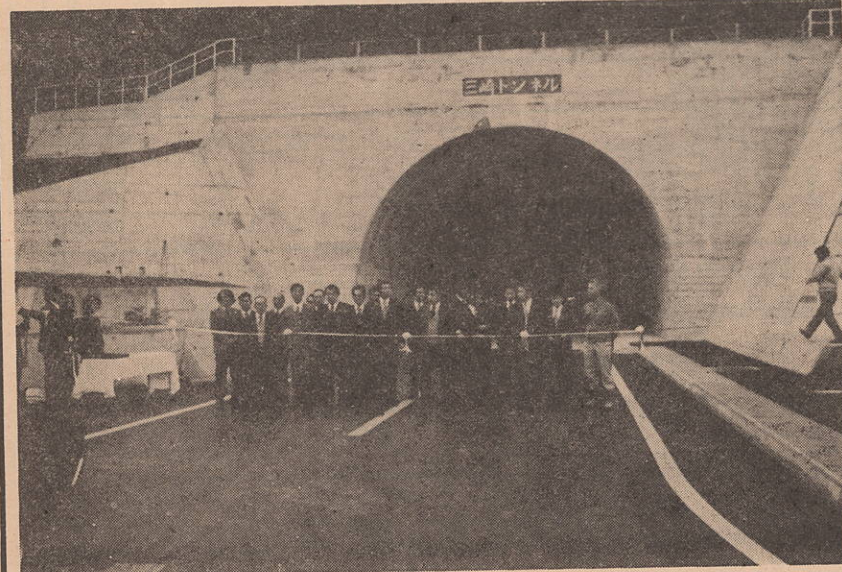

三崎トンネル開通式の様子

(歳 出) (単位 千円)

款	予 算 現 額	支 出 済 額	支 出 割 合 %
1. 総務費	17,312	7,423	42.88
2. 保健費	259,542	87,698	33.79
3. 公債費	9,149	4,113	44.96
4. 建設費	5,000	5,000	100.00
5. 雑費	300	0	0
6. 予備費	20	9	45.00
7. 繰上金	13,155	0	0
8. 計	304,478	104,243	34.24

(2) 施設勘定予算執行状況

三崎診療所(歳入) (単位 千円)

款	予 算 現 額	収 入 済 額	収 入 割 合 %
1. 診療料	120,456	39,297	32.62
2. 使用料	275	126	45.82
3. 国庫支	0	0	0
4. 器具支	650	0	0
5. 繰上金	3,377	0	0
6. 繰上金	0	0	0
7. 繰上金	550	196	35.64
8. 繰上金	0	0	0
9. 繰上金	0	0	0
10. 繰上金	550	0	0
11. 繰上金	0	0	0
12. 計	36,892	39,619	24.43

(歳 出) (単位 千円)

款	予 算 現 額	支 出 済 額	支 出 割 合 %
1. 総務費	60,700	29,391	48.42
2. 保健費	42,070	15,949	37.91
3. 公債費	250	150	60.00
4. 建設費	11,520	4,894	42.48
5. 雑費	47,510	47,510	100.00
6. 予備費	150	0	0
7. 繰上金	162,200	97,894	60.35

(3) 一時借入金の現在高

昭和51年9月30日現在の一時借入金の現在高は60,000千円である。

(2) 施設勘定予算執行状況

二名津診療所(歳入) (単位 千円)

款	予 算 現 額	収 入 済 額	収 入 割 合 %
1. 診療料	89,730	27,336	30.46
2. 使用料	170	33	19.41
3. 国庫支	0	0	0
4. 器具支	455	0	0
5. 繰上金	0	0	0
6. 繰上金	17,390	17,390	100.00
7. 繰上金	1,100	189	17.18
8. 繰上金	0	0	0
9. 繰上金	0	0	0
10. 繰上金	0	0	0
11. 繰上金	0	0	0
12. 計	108,845	44,948	41.30

(歳 出) (単位 千円)

款	予 算 現 額	支 出 済 額	支 出 割 合 %
1. 総務費	39,300	17,118	43.56
2. 保健費	44,210	14,840	33.57
3. 公債費	0	0	0
4. 建設費	1,287	643	49.96
5. 雑費	0	0	0
6. 予備費	24,048	0	0
7. 繰上金	108,845	32,601	29.95

(3) 一時借入金の現在高

昭和51年9月30日現在の一時借入金の現在高は0千円である。

(2) 施設勘定予算執行状況

卓診療所(歳入) (単位 千円)

款	予 算 現 額	収 入 済 額	収 入 割 合 %
1. 診療料	48,844	15,481	31.69
2. 使用料	50	7	14.00
3. 国庫支	0	0	0
4. 器具支	259	0	0
5. 繰上金	220	0	0
6. 繰上金	0	0	0
7. 繰上金	90	84	93.33
8. 繰上金	0	0	0
9. 繰上金	0	0	0
10. 繰上金	44,980	0	0
11. 繰上金	94,443	15,572	16.49

(歳 出) (単位 千円)

款	予 算 現 額	支 出 済 額	支 出 割 合 %
1. 総務費	31,504	15,012	47.65
2. 保健費	21,813	8,463	38.80
3. 公債費	290	0	0
4. 建設費	7,056	3,531	50.04
5. 雑費	33,580	33,579	100.00
6. 予備費	200	0	0
7. 繰上金	94,443	60,585	64.15

(3) 一時借入金の現在高

昭和51年9月30日現在の一時借入金の現在高は50,000千円である。

三崎町財政事情の作製及び公表に関する条例(昭和31年条例第13号)により、昭和51年度の4月1日から9月30日までの期間における財政事情を次のとおり公表する。

昭和51年11月26日

三崎町長 杉山茂丸

1. 一般会計の収入及び支出の状況

(1) 歳 入 (単位 千円)

区 分	予 算 現 額	収 入 済 額	収 入 割 合 %
1. 町税	66,112	44,027	66.59
2. 地方交付金	9,700	2,715	27.99
3. 国庫補助金	11,500	3,320	28.87
4. 国庫補助金	577,891	387,127	66.99
5. 国庫補助金	0	0	0
6. 国庫補助金	8,487	3,384	39.87
7. 国庫補助金	2,845	1,506	52.93
8. 国庫補助金	396,118	27,112	6.84
9. 国庫補助金	224,196	8,636	3.85
10. 国庫補助金	36	35	97.22
11. 国庫補助金	5,715	250	4.37
12. 国庫補助金	201	0	0
13. 国庫補助金	2,831	2,831	100.00
14. 国庫補助金	8,769	4,261	48.59
15. 国庫補助金	192,500	0	0
歳 入 合 計	1,506,901	485,204	32.20

(2) 歳 出 (単位 千円)

区 分	予 算 現 額	支 出 済 額	支 出 割 合 %
1. 議事費	28,290	12,306	43.50
2. 総務費	160,627	81,322	50.63
3. 民生費	161,495	66,922	41.44
4. 衛生費	58,222	22,309	38.32
5. 農業費	201,200	83,067	41.29
6. 林業費	9,154	4,847	52.95
7. 工業費	131,918	18,307	13.88
8. 土木費	27,233	6,796	24.96
9. 教育費	170,895	43,419	25.41
10. 社会費	400,036	148,153	37.03
11. 災害復旧費	157,411	87,038	55.29
12. 支備費	0	0	0
13. 支備費	420	0	0
14. 支備費	0	0	0
15. 支備費	0	0	0
歳 出 合 計	1,506,901	574,486	38.12

2. 町税の収入状況

(単位 千円)

区 分	予 算 額	調 定 額	収 入 済 額
町税	25,907	39,156	21,580
固定資産税	23,509	25,729	12,480
自動車税	2,165	2,423	1,908
たばこ消費税	12,000	6,361	6,361
電料地租	2,530	1,698	1,698
特別土地区分	1	0	0
特別土地区分	30	0	0
特別土地区分	66,112	75,367	44,027

3. 一時借入金の現在高

昭和51年9月30日現在の一時借入金の現在高は127,445,480円である。

昭和51年度三崎町旅客上屋特別会計

(1) 収入及び支出の状況

(歳 入) (単位 千円)

款	予 算 現 額	収 入 済 額	収 入 割 合 %
1. 使用料	180	0	0
2. 繰上金	2,145	2,045	95.34
計	2,325	2,045	87.96

(歳 出) (単位 千円)

款	予 算 現 額	支 出 済 額	支 出 割 合 %
1. 旅客上屋費	848	462	54.48
2. 公債費	1,477	738	49.97
計	2,325	1,200	51.61

(2) 一時借入金の現在高

昭和51年9月30日現在の一時借入金の現在高は0円である。

昭和51年度国民健康保険特別会計

(1) 事業勘定予算執行状況

(歳 入) (単位 千円)

款	予 算 現 額	収 入 済 額	収 入 割 合 %
1. 国民健康保険料	60,353	15,878	26.31
2. 国民健康保険料	10	1	10.00
3. 国民健康保険料	210,023	69,551	33.12
4. 国民健康保険料	775	775	100.00
5. 国民健康保険料	3,317	0	0
6. 国民健康保険料	29,600	29,645	100.15
7. 国民健康保険料	400	68	17.00
8. 国民健康保険料	304,478	115,918	38.07

