

(2) 施設勘定予算執行状況

三崎診療所

(歳入)

(単位 千円)

款	予算現額	収入済額	収入割合
1. 診療料収入	118,614	35,264	29.73%
3. 使用料及び手数料	295	112	37.96
4. 国庫支出	0	0	0
8. 繰上入金	3,088	0	0
9. 繰上入金	0	0	0
10. 繰上入金	600	253	42.17
11. 繰上入金	0	0	0
12. 翌年度繰上入金	37,096	0	0
計	159,693	35,629	22.31

(歳出)

(単位 千円)

款	予算現額	支出済額	支出割合
1. 総務費	50,695	23,310	45.98%
2. 施設整備費	46,280	14,189	30.66
3. 設備費	535	0	0
5. 繰上入金	10,567	4,024	38.08
7. 繰上入金	51,466	51,466	100.00
8. 繰上入金	150	0	0
計	159,693	92,989	58.23

(3) 一時借入金の現在高

昭和50年9月30日現在の一時借入金の現在高は65,000千円である。

(2) 施設勘定予算執行状況

二名津診療所

(歳入)

(単位 千円)

款	予算現額	収入済額	収入割合
1. 診療料収入	81,183	24,748	30.48%
3. 使用料及び手数料	140	44	31.43
4. 国庫支出	485	0	0
8. 繰上入金	0	0	0
9. 繰上入金	8,474	8,474	100.00
10. 繰上入金	200	82	41.00
11. 繰上入金	0	0	0
12. 翌年度繰上入金	0	0	0
計	90,482	33,348	36.85

(歳出)

(単位 千円)

款	予算現額	支出済額	支出割合
1. 総務費	31,453	14,400	45.78%
2. 施設整備費	40,975	14,426	35.21
3. 設備費	0	0	0
5. 繰上入金	1,287	643	49.96
7. 繰上入金	0	0	0
8. 繰上入金	16,767	0	0
計	90,482	29,469	32.57

(3) 一時借入金の現在高

昭和50年9月30日現在の一時借入金の現在高は0円である。

(2) 施設勘定予算執行状況

申診療所

(歳入)

(単位 千円)

款	予算現額	収入済額	収入割合
1. 診療料収入	43,061	14,202	32.98%
3. 使用料及び手数料	45	28	62.22
4. 国庫支出	0	0	0
8. 繰上入金	220	0	0
9. 繰上入金	0	0	0
10. 繰上入金	70	93	132.86
11. 繰上入金	0	0	0
12. 翌年度繰上入金	45,350	0	0
計	88,746	14,325	16.14

(歳出)

(単位 千円)

款	予算現額	支出済額	支出割合
1. 総務費	25,713	11,537	44.89%
2. 施設整備費	21,173	7,954	37.57
3. 設備費	418	418	100.00
5. 繰上入金	6,422	1,758	27.37
7. 繰上入金	34,820	34,820	100.00
8. 繰上入金	200	0	0
計	88,746	56,487	63.65

(3) 一時借入金の現在高

昭和50年9月30日現在の一時借入金の現在高47,600千円である。

電線の近くでのタコあげは危険です。

子供は風の子、冷たい風の中でも元気に外でとびまわっています。でも、電線の近くでのタコあげは危険ですから注意したいものです。

- ひっかかったタコを取りはずすため、電柱にはぜったいにのぼらないでください。
- 竹や棒などで、ひっかかったタコを取りはずすのは危険です。
- 電線にひっかかったタコ糸は、危険ですからさわらないでください。
- 電線にタコがひっかかったときは、すぐ近くの四国電力に連絡してください。

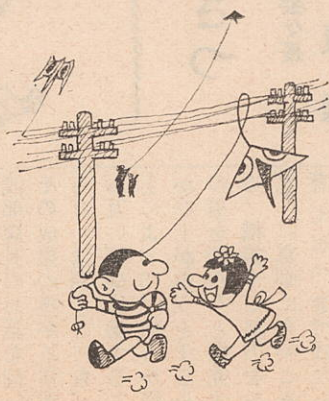

三崎町財政事情の作製及び公表に関する条例(昭和31年条例第13号)により、昭和50年度の4月1日から9月30日までの期間における財政事情を次のとおり公表する。

昭和50年11月10日

三崎町長 杉山茂丸

1. 一般会計の収入及び支出の状況

(1) 歳入

(単位 千円)

区分	予算現額	収入済額	収入割合
1. 町税	58,018	33,101	57.05%
2. 地租	5,000	1,790	35.80
3. 自動車取得税	10,000	3,383	33.83
4. 地方譲与交付金	525,838	350,944	66.74
5. 交通安全対策特別交付金	0	0	0
6. 交通方庫支	6,953	2,661	38.27
7. 交通安全対策特別交付金	3,898	1,769	45.38
8. 国庫支出	286,139	27,220	9.51
9. 国庫支	194,913	6,687	3.43
10. 国庫支	18	5	27.78
11. 国庫支	4,661	76	1.63
12. 国庫支	0	0	0
13. 国庫支	6,189	6,189	100.00
14. 国庫支	5,240	3,780	72.14
15. 国庫支	96,600	3,600	3.73
計	1,203,467	441,205	36.66

(2) 歳出

(単位 千円)

区分	予算現額	支出済額	支出割合
1. 議会費	26,448	12,331	46.62%
2. 民生費	138,058	68,593	49.68
3. 衛生費	151,308	63,742	41.95
4. 農林水産業	59,089	18,512	31.33
6. 農林水産業	160,887	62,757	39.01
7. 土木防衛費	6,807	3,809	55.96
8. 土木防衛費	79,870	16,845	21.09
9. 土木防衛費	23,961	6,076	25.36
10. 土木防衛費	104,189	32,336	31.04
11. 土木防衛費	314,739	61,417	19.51
12. 土木防衛費	137,617	70,164	50.98
13. 土木防衛費	0	0	0
14. 土木防衛費	494	0	0
15. 土木防衛費	0	0	0
計	1,203,467	416,582	34.62

2. 町税の収入状況

(単位 千円)

区分	予算額	調定額	収入済額
町税	23,991	23,899	13,579
町税	19,920	22,168	10,650
町税	1,606	1,698	1,422
町税	10,000	6,033	6,033
町税	2,500	1,417	1,417
町税	1	0	0
町税	58,018	55,215	33,101

3. 一時借入金の現在高

昭和50年9月30日現在の一時借入金の現在高は0円である。

昭和50年度国民健康保険特別会計

(1) 事業勘定予算執行状況

(歳入)

(単位 千円)

款	予算現額	収入済額	収入割合
1. 国民健康保険料	54,351	17,258	31.75%
4. 国民健康保険料	10	0	0
5. 国民健康保険料	177,555	58,883	33.16
7. 国民健康保険料	775	0	0
9. 国民健康保険料	2,906	0	0
10. 国民健康保険料	33,954	33,955	100.00
11. 国民健康保険料	650	77	11.85
計	270,201	110,173	40.77

(歳出)

(単位 千円)

款	予算現額	支出済額	支出割合
1. 国民健康保険料	15,109	6,763	44.76%
2. 国民健康保険料	227,131	76,725	33.78
3. 国民健康保険料	7,276	3,498	48.08
4. 国民健康保険料	5,000	0	0
5. 国民健康保険料	300	0	0
6. 国民健康保険料	665	0	0
8. 国民健康保険料	14,720	0	0
計	270,201	86,986	32.19