

＝納税のお知らせ＝

6月 町 県 民 税 第1期
7月 固 定 資 産 税 第2期
保 險 税 第1期

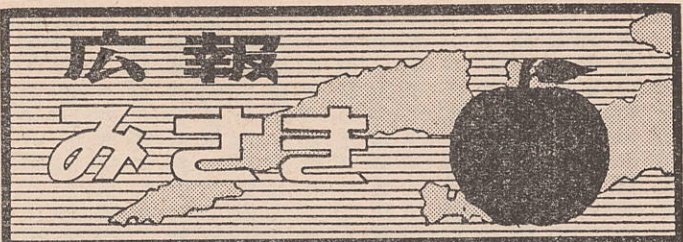

印刷所 クボタ印刷所

世帯数 二、〇九二
人口 七、一九九
男 三、三二五
女 三、八四七

四月三十日現在

就任のご挨拶

三崎町長 杉山茂丸

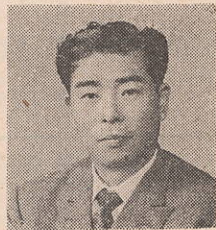

町民の皆様におかれましては、日々ご多忙のうちにも、お健やかに過ごされることと心からお慶び申し上げます。
私儀、このたび加藤安五郎前町長の後任として、若輩ながら就任致すことに相成りました。
つきましては紙面をかりまして一言ご挨拶申し上げます。
ご存知の通り、日本経済は、いまだ安定するに至らず、激浪をものるにかぶった過疎の町三崎町の前途も容易ならざる近況であります。
内外共に多難なる局面を迎えての新体制における皆様方の期待と不安は同時に私共も共通に感じているところであります。
私を含め町行政に携わる者は、総力を結集してこの局面を打開すべく努力する覚悟でございます。
私の座右の銘といたしておりますが、和の精神を生かした行政が、明日の明るく豊かな町を造り約束しているものと信じて疑いません。
まずは町財政の確立を目標としておりますが、明るい環境を造るも、悪い環境を造るも人、全ては人の質にある、と判断し、徳育教育の完備された人造りこそ大切と考え、そこから取りくむ所存であります。
共に考え、共に語り、共に手を取り合う信頼される行政者として、広く人材に学び、また常に襟を正して物事に処するようお誓い申し上げます。
ご挨拶と致します。

ご挨拶

三崎町議会議長 山下房太郎



一言ご挨拶申し上げます。
このたび不肖私が、議員の皆様方のご推挙によりまして、三崎町議会議長の要職に就くことになりました。
まことに身に余る光栄でございます。
私は、本町議会議員としてその経験も浅く、また浅学非才でありまして、その器でないことをよく承知して、議員の皆様方のご推挙

挨拶

三崎町議会議長 船山進



町民の皆様にご挨拶申し上げます。
このたび私、議員諸氏のご推薦により副議長の大役を受けることになりました。
元より浅学非才な私に、この重要な責任ある役を全うできるかどうかはなほ心もとなくも思いましたが、明るく豊かな町づくりのため、公正無私な姿勢で自己を律し協働することがかなえばこの大役も消化することができると信じて、と承知してお受け致しました。
私は物的、豊かなさを尊重いたしますが、心の豊かさを敬愛します。
明るい三崎町の発展には経済の向上策のほかに、必要抑制等の中での行ひしめく中心にあつて、

三崎町議会議員名簿

十六議席は次のとおり

Table with columns: 氏名, 生年月日, 年齢, 任期, 職, 住所, 電話番号. Lists 16 council members.

Table with columns: 氏名, 生年月日, 年齢, 任期, 職, 住所, 電話番号. Lists 16 council members.

昭和50年度 区長・常会長紹介

区長・常会長名簿

(S. 50.5.10現在)

Table listing neighborhood names, number of households, and names of neighborhood heads and regular committee heads.

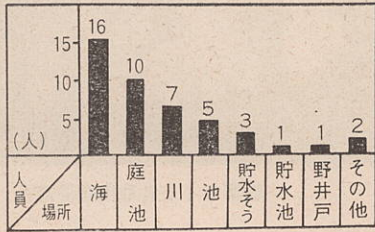

政は、今後多難の途をたどらねばならぬものと考えますが、私とこそ大切と思ひます。
議員の末席を汚して子どもに水による事故防止に協力をお願いします。
小さい子どもは、水のおそろしさを知りません。親はもちろんです。どこで事故が

三崎町三役ご紹介

町長 小西杉山 道輝
助役 松村茂夫
収入役 松村茂夫

三崎町の行政を担当する新町長の就任式が、去る四月三十日、町民会館にて行われ、新町長に、同役場総務課、課長補佐、小松道夫が収入役として承認され、任期まで新町長の補佐として活躍されることになりました。

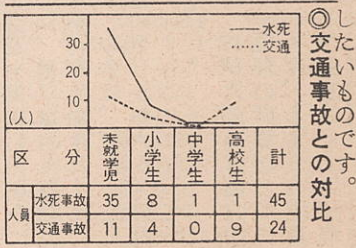

五十年当年初予算きまる

明るく住みよい町づくりへ 一般会計 七億三千七百万円

新年度当年初予算等を審議する第一回定例町議会は三月十三日から三日間の会期で開かれ、総額七億三千七百二十二万五千円の一般会計当年初予算その他特別会計（旅客上屋・国保・水道）予算のほか、三崎町集会所条例の一部を改正する条例など十六議案を審議して原案どおり可決決定いたしました。

一般会計当年初予算のあらまし

一般会計当年初予算の総額は七億三千七百二十二万五千円で昨年度の当年初予算と比べて一億二千九百九十二万五千円、二・四パーセントの増となっております。従前どおり経常的な人件費及び行政経費の削減を最大目標にして極力抑制した物件費等の年間必要額を計上しております。金額については別表のとおりです。なお、内容をとりあげてみます。

- (1) 老人福祉対策として、老人医療費の助成、老人健康診査費及び老人性白内障手術費また老人クラブ育成のための補助金
- (2) 母子・児童福祉関係では、児童手当の増額のための経費や母子家庭の医療費の助成及び母子世帯に対する小口貸付金。
- (3) その他の福祉対策として、昨年度から実施されております重度心身障害者に対する医療費の助成や各種団体育成強化のための活動費補助金。
- (4) 住民の健康管理対策として、成人病検診や健康管理活動に要する経費、母子健康の推進及び英才児

一般会計当年初予算（目的別）

歳入		（単位千円）		
款	本年度予算額	前年度予算額	比較	
1 町地	46,738	45,071	1,737	
2 方	5,000	5,000	0	
3 取	10,000	10,000	0	
4 自	515,263	405,000	110,263	
5 地	0	150	△150	
6 交	5,041	4,732	309	
7 通	3,898	4,019	△121	
8 安	88,419	74,529	13,890	
9 用	47,270	43,179	4,091	
10 支	18	18	0	
11 産	3,778	2,772	1,006	
12 業	11,800	12,900	△1,100	
13 費				
14 支				
15 出				
歳入合計	737,225	607,300	129,925	

歳出		（単位千円）		
款	本年度予算額	前年度予算額	比較	
1 議	25,923	20,805	5,118	
2 務	137,566	112,190	25,376	
3 生	132,599	112,454	20,145	
4 産	40,815	36,183	4,632	
5 業	135,419	110,641	24,778	
6 水	6,777	5,270	1,507	
7 工	32,551	24,540	8,011	
8 木	15,056	11,253	3,803	
9 防	71,152	58,782	12,370	
10 復	1,250	1,250	0	
11 旧	137,617	113,432	24,185	
12 費	500	500	0	
13 費				
14 費				
15 費				
歳出合計	737,225	607,300	129,925	

旅客上屋特別会計当年初予算

歳入		（単位千円）		歳出	
区	分	予算額		区	分
使	用	180		旅	客
線	入	1,614		上	屋
合	計	1,794		公	費
				賃	費
				合	計
					1,477
					1,794

国民健康保険特別会計当年初予算

歳入		（単位千円）		歳出	
区	分	予算額		区	分
国	民	62,600		総	務
保	険	10		給	給
手	数	177,555		付	付
支	出	775		立	立
入	収	2,906		設	設
金	入	15,000		費	費
入	収	650		費	費
合	計	259,496		合	計
					14,025
					227,131
					7,276
					775
					300
					10
					9,979

歳入		（単位千円）		歳出	
区	分	予算額		区	分
診	療	241,005		総	務
使	料	480		給	給
用	及	485		付	付
庫	支	3,308		立	立
支	入	4,800		設	設
入	収	870		費	費
上	充	91,160		費	費
充	用			合	計
合	計	342,108		合	計
					106,725
					107,443
					100
					18,276
					95,000
					14,564

簡易水道事業会計当年初予算

収入		（単位千円）		支出	
金額		金額		金額	
管	業	17,958		管	業
業	外	3,530		業	外
外	的	2,250		業	外
的	収			費	費
収	入			用	用
益	益			費	費
益	入			費	費
入	入			費	費
合	計	23,738		合	計
					29,479
					6,906
					500
					1,250
					500
					50
					50

年金積立金還元融資で 次の三施設が完成

- ◎名取出張診療所
 - ・事業量 木造平家建 40.84㎡
 - ・事業費 2,559千円
 - 内 訳
 - 起 債 2,300千円
 - 一般財源 259千円
- ◎三崎集会所（同和対策事業）
 - ・事業量 コンクリートブロック平家建 100㎡
 - ・事業費 8,000千円
 - 内 訳
 - 県補助金 3,500千円
 - 起債（年金分） 3,500千円
 - 起債（農協借入分） 1,000千円
- ◎下水排水路（同和対策事業）
 - ・事業量 ヒューム管 延長33m
 - ・事業費 380千円
 - 内 訳
 - 県補助金 253千円
 - 起 債 100千円
 - 一般財源 27千円

本町では、毎年度、公共施設の整備拡充をはかるために皆さんが納めていただいた国民年金の掛金の積立金を国から借入れておられます。昭和四十九年度にはこのお金を借入れて前にお知らせしましたとおり（昭※）は、国の総需要抑制策です。

（1）町道など小改良事業費、二百六十八万円

（2）交通安全施設整備のためのカーブ鏡やガードレールの設置費、六十一万円

（3）漁港整備事業で四、五、六、七の各港の整備拡充をはかるために、毎年度、公共施設の整備拡充をはかるために皆さんが納めていただいた国民年金の掛金の積立金を国から借入れておられます。昭和四十九年度にはこのお金を借入れて前にお知らせしましたとおり（昭※）は、国の総需要抑制策です。

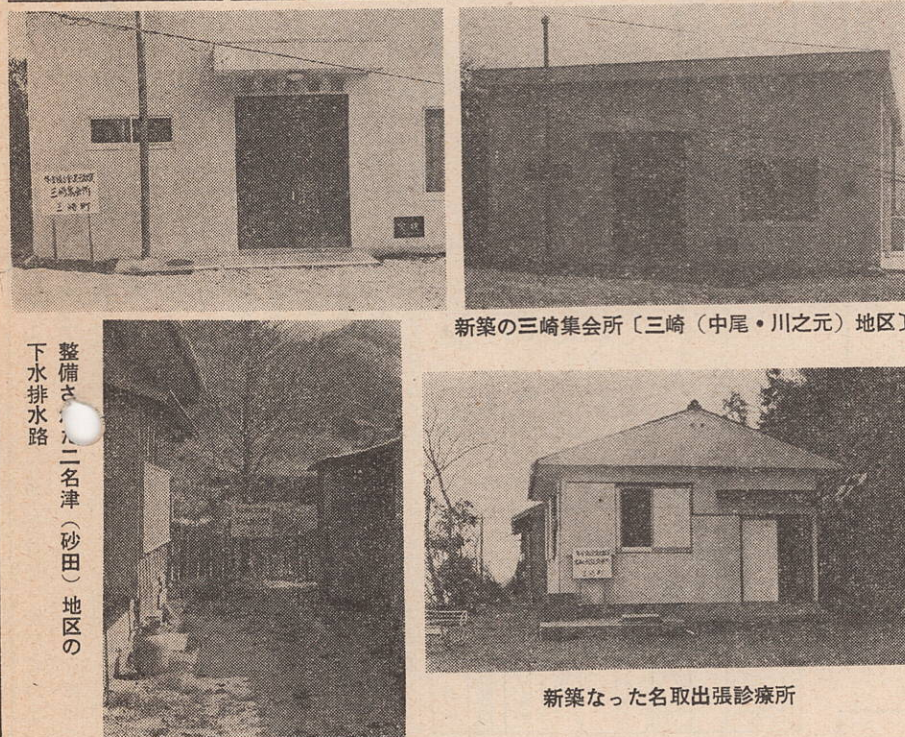

お知らせ

50年1月13月の間に退職された方に：前記期間に退職されて、退職金に対する税金を納められた方は、税法が改正されましたので、還付請求の手続きをすれば、納め過ぎの税金の還付を受けることができます。

手続は、五〇年六月三〇日までに、住所地の税務署に次の書類を提出すればよいことになっております。

「昭和五〇年分の退職所得に対する源泉徴収額の過納額還付請求書」

この還付請求書に、「退職所得の源泉徴収票」と「退職所得の受給に関する申告書」の写を、退職金の支払を受けた会社で作ったもろに添付してください。

なお、このことは、納税課におたづねください。



相続と税金

相続税が昭和五十年分から改正され、大幅に減税されました。そこで、どのくらい相続税を相続すれば、相続税の申告が必要なのか、ちょっとお知らせしましょう。

財産相続の場合は、相続される全部の財産から、故人の残した債務（借金）や葬式費用を差し引いた残りの遺産総額が、定額控除額（二千万円）と法定相続人比例控除額（四百万円×法定相続人員）を加えた額より多いときは、相続税の申告が必要となります。

なお、配偶者が相続する場合は、負担軽減の措置があり、配偶者の相続財産のうち遺産額の三分の一相当額（その額が四千万円とします。）には税金がかかりません。

また、改正された相続税の特色として、農地に対する相続税の納税猶予制度が設けられました。

これは、農地の相続人が農業を継続する場合に限って、農地価格のうち一定の価格を起える部分についての相続の納税を猶予し、次の相続までまたは納税猶予された後二十年間農業を継続した場合に納税が免除されます。

申告は、死亡した日の翌日から六か月以内に行うことになっております。

相続財産の評価方法や税額の計算などについては、もよりの税務署で遠慮なくおたづねください。

※昭和五十年二月二十五日発行広報第五十八号「三崎・串診療所に近代的なテレビレントゲンを設置しましたがこの度更に次の三施設が完成いたしました。

ご挨拶

三崎町婦人会 会長 竹内 久子
昭和五十年年度年頭に、を深め婦人の社会的地位の向上と、明るい住よりみなさまにご挨拶申し上げます。

三崎町青年団協議会 新執行部さきまる

三崎町青年団協議会 会長 沼池 通政氏
伝統ある三青協の足跡は、昭和五十年年度の新執行部の誕生でまたその歴史を加えつつあります。

西宇和郡連合青年団だより

昭和五十年年度の郡連合役員、及び基本方針が数多く出現する青年団体の中で、「青年生活の向上」を目的とし、町新執行部が、前向きな姿勢で西宇和郡の青年活動に新たな一頁を加えることだ。

三崎町青年団協議会 協賛会運動方針

三崎町青年団協議会 協賛会運動方針
結成以来十年目を迎えるに当たって、その歩みを見つめ直し、会員ひとりひとりが組織人としての使命と責任をもち、地域社会に密着した青年団活動を展開していく。

胃、婦人がん検診 日程、受診のお知らせ

昭和五十年年度、胃、婦人がん検診の日程が左記により決定いたしました。婦人がん検診は、六月九日より六月十三日までの五日間、胃がん検診は、六月十七日、十八日の二日間、八月十九日より三十日まで（ただし、月曜日を除く）計十二日間です。

血液代金無料化のお知らせ

血液代金無料化とは、昭和四十九年四月一日以降において、輸血を以てその血液代金（自己負担金）を医療機関に支払った場合、日本赤十字社がその自己負担金を支払い、実質的に血液代金を無料にするの善意を広く及ぼすとするものです。

定期レントゲン検査を受けましょう

レントゲン検査は、一年に一回は定期的に必ず受けるよう、結核予防法第四第三項の規定に定められております。四十九年度三崎町では、対象者五、二九六名のうち、受診者は二、〇七一名で、約八割の方が受診されましたが、まだ半数にも満たない数字です。

献血にご協力下さい

昭和四十九年度の献血事業には、善意ある向があります。病気の患者がこれだけ多く、一八一名の献血をしていただきたいと思います。

母子保健推進委員 さきまる

任期満了に伴う、昭和五十年年度、母子保健推進委員さんに次の方々を委嘱いたしました。正野 阿部生子、平井ツナ子、串 阿部寿江、井野浦 池田ハル子、大佐田、田中長子、佐田 塩崎仲江、高浦 高月美智子、三崎 高千代子、山下マツエ、若宮八重子、市川寿枝、二名津五島キク子、出富富美子、清水富美子、名取幸子、平磯 阿部英与修地区 未定。

国税モニターに 意見をどうぞ

八幡浜市広瀬六、山本直幸氏（会社役員）に、高松国税局、八幡浜税務署では広く納税者のみなさまから税金に感じられていること、希望をお聞かせいただき、昭和五十年「国税モニター」をお聞かせください。

愛媛県立三崎高等学校 同窓会だより

昭和五十年年度、五十年度の同窓会役員が決定しました。本年は三崎高校創立二十五周年なので、記念行事の一環として機関紙を発行するのでご協力下さい。

ヘルメットはあなたを守る!!

七月一日から数点になり、二輪車の事故で亡くなった人のほとんどは、頭のケガが原因です。ヘルメットは、一命をとりとめ、後遺症に一生なやまされず、道路交通法は、自動車二輪車の運転者に乗車用ヘルメットをかぶるよう義務づけておりますが、このたび、全施行が一部改正され、七月一日から「乗車用ヘルメット着用義務違反」として行政処分の基礎点数が一点になりました。



愛媛県警察本部・愛媛県交通安全協会 愛媛県安全運転管理者連絡協議会

西宇和郡連合青年団役員名簿
西宇和郡連合青年団役員名簿
会長 長崎 隆夫
副会長 長崎 隆夫
事務局長 長崎 隆夫
...

